



Comune di ARESE

Città Metropolitana di Milano

Stima Edificio denominato “Casetta dei Cuccioli”



IL SINDACO
(Michela Palestra)



Indice generale

• 1. PREMESSA.....	3
• 2. DATI GENERALI.....	3
2.1. Identificazione catastale.....	3
2.2. Disciplina edilizio-urbanistica.....	4
2.2.1. Riferimenti edilizi.....	4
2.2.2. Azionamento urbanistico.....	5
• 3. CARATTERISTICHE DEL BENE.....	6
3.1. Ubicazione.....	6
3.2. Caratteristiche e finiture esterne.....	10
3.3. Caratteristiche e destinazione d'uso.....	11
3.4. Stato di manutenzione dell'edificio.....	12
• 4. STIMA DEL BENE.....	13
4.1. Valutazioni di mercato.....	13
4.2. Valore dell'immobile.....	15
4.3. Stima.....	16
• 5. CONCLUSIONI.....	17
• 6. ALLEGATI.....	19



1. PREMESSA

La stima dell'immobile oggetto della valutazione del presente documento si colloca all'interno della progettazione di valorizzazione di un bene indisponibile di proprietà Comunale, attualmente non utilizzato, al fine di concretizzare l'impegno assunto dall'Amministrazione nel Documento Unico di Programmazione 2021-2023, approvato con deliberazione di Consiglio Comunale n. 79 del 30.11.2020 ed aggiornato con atto consiliare del 11.5.2021 n. 31, di dare supporto non solo economico, ma anche progettuale alla costruzione di una società preparata, inclusiva e solidale.

L'utilizzo dell'immobile comunale oggetto di stima pertanto, rientra nell'obiettivo strategico di progettazione e realizzazione di servizi complementari al sistema scolastico arese a supporto delle famiglie e delle Scuole, favorendo la conciliazione del tempo lavoro-famiglia ampliando quindi l'offerta di servizi più flessibili e fruibili da parte delle famiglie, definito nel Piano Esecutivo di Gestione 2021 approvato con deliberazione giunta del 22.7.2021 n. 85.

2. DATI GENERALI

2.1. Identificazione catastale

L'unità risulta distinta al N.C.E.U al foglio 3 mappale 1449 categoria B/5 classe Unica - superficie catastale mq. 118,00 – Consistenza mq. 330,00 – RC. €. 153,39, di proprietà del Comune di Arese (vedi visura catastale allegata alla presente) a seguito di cessione gratuita da parte dell'operatore del Piano di Lottizzazione all'Ente per le obbligazioni convenzionali descritte nei successivi paragrafi.



Fig. 1_Estratto di mappa

2.2. Disciplina edilizio-urbanistica

2.2.1. Riferimenti edilizi

Il fabbricato è stato realizzato in base agli obblighi assunti dall'operatore del Piano di Lottizzazione delle aree site in Nuvolari/Marietti nella convenzione citata nel paragrafo 2.1, con l'obiettivo di creare una struttura a destinazione sociale nello specifico un micronido in base ai requisiti strutturali stabiliti con delibera di Giunta Regionale 7/20588 del 11.2.2005.

Il progetto dell'immobile è stato approvato con deliberazione giuntale n. 53 del 13.03.2006.



2.2.2. Azzonamento urbanistico

Sulla base delle prescrizioni del PGT, approvato con deliberazione di Consiglio Comunale n. 58 del 30.06.2014, pubblicato sul Bollettino Ufficiale della Regione Lombardia (BURL) Serie Avvisi e Concorsi n. 35 di Mercoledì 27 agosto 2014, l'area identificata catastalmente al fg. 3 mappale 1449 è destinata a:

- Zone a servizi pubblici “Sp” - art. 26 delle Norme Tecniche di Attuazione (NTA) del Piano delle Regole (PdR) del PGT

Il mappale è attraversato dalla fascia di protezione di cui all'art. 55 delle NTA del PdR del PGT e dal Corridoio ecologico di interesse locale, facente parte del RER (Rete ecologica regionale). L'area risulta considerata un sito sensibile e pertanto l'area circostante è attraversata dalle Fasce di protezione dei siti sensibili "Fp", di cui all'art.47 delle NTA del PdR del PGT.

L'immobile inoltre, è individuato nel PdS come servizio scolastico esistente e classificato nell'atlante come Si2-Asilo nido “Casetta dei Cuccioli”, di cui all'art. 7 delle NA del PdS.

Il mappale infine, rientra nella Classe 2c di fattibilità geologica con “modeste limitazioni”, ai sensi della D.G.R. IX/2616/11, con approfondimento di 2° livello in fase di pianificazione, come indicato nelle tavole 8a-8b della Componente Geologica, Idrogeologica e Sismica del Documento di Piano (DdP) del PGT.



Fig. 2_ Stralcio Carta della disciplina delle aree

3. CARATTERISTICHE DEL BENE

3.1. Ubicazione

L'unità immobiliare in oggetto è stata realizzata all'interno del complesso edilizio ubicato nella zona a nord del Comune di Arese, in via Enzo Ferrari n. 2, di cui al Piano di Lottizzazione delle aree site in Nuvolari/Marietti, la cui convenzione è stata sottoscritta dal Dott. Marco Gilardelli, Notaio in Milano, il 10.6.1999 con n. rep. 40382 e n. racc.7433 e registrata a Milano il 29.6.1999 n. 17371 serie 1V.



Fig. 3_ Individuazione area

La via Enzo Ferrari non risulta servita da mezzi di trasporto pubblico ma la zona è comunque attraversata dal percorso di alcune linee (560-561-Z121-Z122) e nelle immediate vicinanze risultano esserci delle fermate raggiungibili anche a piedi, nonché è presente un'importante infrastruttura viaria quale la strada Provinciale



“Varesina” ex SS233. L'area è attraversata anche dal tracciato delle piste ciclabili nonché vi sono presenti zone destinate a parcheggio.



Fig. 4_Fermate trasporto pubblico e piste ciclabili

La parte nord del Comune di Arese, dove è ubicato l'immobile oggetto di valutazione, è caratterizzata dalla presenza di alcuni parchi pubblici e di alcuni complessi scolastici, come evidente dall'estratto del Piano dei Servizi (PdS) del Piano per il Governo del Territorio (PGT) sotto riportato. Facilmente raggiungibili sono anche il nucleo di antica formazione della “Valera” ed il Centro Commerciale.

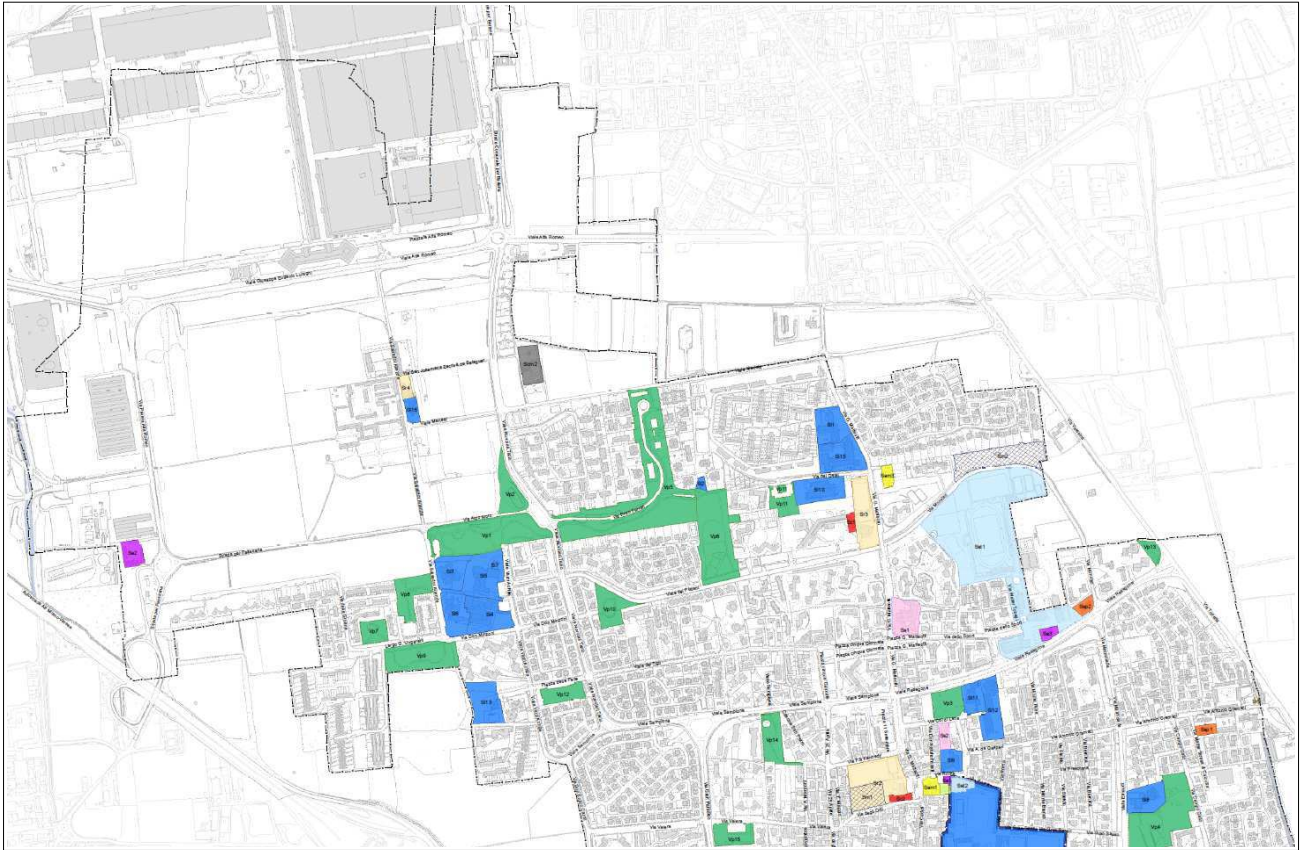

Fig. 5 _PdS con individuazione spazi verdi e complessi scolastici

L'immobile inoltre, risulta adiacente all'area individuata come zone a verde attrezzato e sportivo, così come definito all'art. 9 delle Norme di Attuazione (NA) del PdS del PGT e nello specifico individuata come Vp5-Area verde via Ferrari e parte come Vp6-Parco della "Roggia" nell'atlante dei servizi pubblici, documento parte integrante del PdS.



Fig. 6_Ortofoto

3.2. Caratteristiche e finiture esterne

Il fabbricato si compone di un solo piano fuori terra, con ingresso protetto e coperto da via Enzo Ferrari. Le facciate sono in parte intonacate tinteggiate ed in parte rivestite con piastrelle di clinker, la copertura è a falde con cementegole. I serramenti in PVC e gli avvolgibili sono in plastica. All'esterno vi è un ampio giardino in parte attrezzato con alcuni giochi per bambini.



Fig. 7_Visione esterna

3.3. Caratteristiche e destinazione d'uso

Il suddetto immobile è così strutturato:

- a) superficie complessiva della struttura: mq 97,70



b) superficie degli annessi spazi verdi: mq 516,00

Si compone di un ingresso, un ampio salone, due aule, due servizi igienici e due ripostigli. Gli ambienti sono dotati di impianto di riscaldamento con caldaia autonoma e fan-coil, ed impianto di raffrescamento con split (vedi planimetria allegata).

3.4. Stato di manutenzione dell'edificio

In generale lo stabile risulta in buono stato manutentivo. Da un sopralluogo in loco effettuato in primavera 2021 però, è emersa la necessità di eseguire i seguenti interventi manutentivi di ordinaria amministrazione, causati dal non utilizzo dell'immobile, ed in particolare:

- All'interno:
 - pulizia generale degli ambienti;
 - verifica funzionamento e igienizzazione dei fan coil;
 - verifica funzionamento tapparelle (alcune devono essere registrate);
 - pulizia da muffe (si è rilevata umidità e muffa sulle pareti perimetrali dell'edificio in corrispondenza dei serramenti e nelle zone di connessione con la soletta);
 - sostituzione di vetro rotto di una porta finestra, fronte strada;
- All'esterno:
 - verifica potature piante;
 - verifica funzionamento tende da sole e loro pulizia;
 - sistemazione, se possibile, o eventualmente sostituzione, della pavimentazione tipo *antitrauma* che contorna il fabbricato (presenta infatti zone sconnesse e avvallamenti).



4. STIMA DEL BENE

4.1. Valutazioni di mercato

Tenendo conto delle considerazioni sopra esposte e dall'analisi condotta, con attenzione alle particolari caratteristiche del bene e della sua posizione, nell'attuale contesto urbano e soprattutto della destinazione d'uso e urbanistica dell'immobile, risulta difficile la comparazione di tale fabbricato con altri beni analoghi.

A tal proposito infatti, considerando le quotazioni immobiliari semestrali che individuano, per ogni delimitata zona territoriale omogenea (zona OMI) di ciascun comune, un intervallo minimo/massimo, per unità di superficie in euro al mq, dei valori di mercato e locazione, per tipologia immobiliare e stato di conservazione, sulla base della banca dati ufficiale dell'Agenzia delle Entrate 1° semestre 2021 e paragonato esclusivamente per la sua tipologia costruttiva di tipo residenziale (ville-villini):

Banca dati delle quotazioni immobiliari - Risultato

Risultato interrogazione: Anno 2021 - Semestre 1

Provincia: MILANO
Comune: ARESE
Fascia/zona: Periferia/VALERA, STRADA S. VARESSINA, MARCONI, PARADISO -
Codice di zona: D2
Microzona catastale n.2
Tipologia prevalente: Abitazioni civili
Destinazione: Residenziale

Tipologia	Stato conservativo	Valore Mercato (€/mq)		Superficie (L/N)	Valori Locazione (€/mq x mese)		Superficie (L/N)
		Min	Max		Min	Max	
Abitazioni civili	Normale	1600	2050	L	5,5	6,8	L
Abitazioni civili	OTTIMO	2100	2900	L	7	9,8	L
Abitazioni di tipo economico	Ottimo	1500	2100	L	5,3	7,1	L
Abitazioni di tipo economico	NORMALE	1250	1500	L	4,4	5,3	L
Box	NORMALE	800	1200	L	3,1	4,6	L
Ville e Villini	Ottimo	2150	2950	L	7,2	10	L
Ville e Villini	NORMALE	1550	2150	L	5,3	7,1	L

• Lo STATO CONSERVATIVO indicato con lettere MAIUSCOLE si riferisce a quello più frequente di ZONA
• Il Valore di Mercato è espresso in Euro/mq riferito alla superficie Netta (N) ovvero Lorda (L)
• Il Valore di Locazione è espresso in Euro/mq per mese riferito alla superficie Netta (N) ovvero Lorda (L)
• La presenza del carattere asterisco (*) accanto alla tipologia segnala che i relativi Valori di Mercato o di Locazione sono stati oggetto di rettifica.
• Per le tipologie Box, Posti auto ed Autorimesse non risulta significativo il diverso apprezzamento del mercato secondo lo stato conservativo
• Per la tipologia Negozi il giudizio O/ N/ S è da intendersi riferito alla posizione commerciale e non allo stato conservativo dell'unità immobiliare

Legenda

• Il Valore di Mercato è espresso in Euro/mq riferito alla superficie Netta (N) ovvero Lorda (L)
• Il Valore di Locazione è espresso in Euro/mq per mese riferito alla superficie Netta (N) ovvero Lorda (L)

Nella tipologia è indicato lo stato di conservazione e ristrutturazione che può assumere i seguenti valori

Fig. 8_Banca dati residenziale Agenzia delle Entrate



microzona catastale n. 2,
fascia periferica,
valore di locazione Medio per stato normale €/mq/mese di 6,2

Come indicato nel paragrafo 2.1 la superficie catastale corrisponde a mq. 118,00,
pertanto:

mq 118,00 x 6,2 €/mq/mese= €/mese 731,60

Applicando invece il valore della locazione per gli uffici, sempre prendendo in
considerazione la banca dati dell'Agenzia delle Entrate, risulterebbe:

Banca dati delle quotazioni immobiliari - Risultato

Risultato interrogazione: Anno 2021 - Semestre 1

Provincia: MILANO
Comune: ARESE
Fascia/zona: Periferica/VALERA, STRADA 5, VARESSINA, MARCONI, PARADISO -
Codice di zona: D2
Microzona catastale n.: 2
Tipologia prevalente: Abitazioni civili
Destinazione: Terziaria

Tipologia	Stato conservativo	Valore Mercato (€/mq)		Superficie (L/N)	Valori Locazione (€/mq x mese)		Superficie (L/N)
		Min	Max		Min	Max	
Uffici	OTTIMO	1,450	1,900	L	6,7	7,9	L

• Lo STATO CONSERVATIVO indicato con lettere MAIUSCOLE si riferisce a quello più frequente di ZONA
• Il Valore di Mercato è espresso in Euro/mq riferito alla superficie Netta (N) ovvero Lorda (L)
• Il Valore di Locazione è espresso in Euro/mq per mese riferito alla superficie Netta (N) ovvero Lorda (L)
• La presenza del carattere asterisco (*) accanto alla tipologia segnala che i relativi Valori di Mercato o di Locazione sono stati oggetto di rettifica.
• Per la tipologia Box, Posti auto ed Automezze non risulta significativo il diverso apprezzamento del mercato secondo lo stato conservativo
• Per la tipologia Negozi il giudizio O/ N/ S è da intendersi riferito alla posizione commerciale e non allo stato conservativo dell'unità immobiliare

Legenda

- Il Valore di Mercato è espresso in Euro/mq riferito alla superficie Netta (N) ovvero Lorda (L)
- Il Valore di Locazione è espresso in Euro/mq per mese riferito alla superficie Netta (N) ovvero Lorda (L)

Nella tipologia è indicato lo stato di conservazione e manutenzione che può assumere i seguenti valori:

- Ottimo
- Normale
- Scadente

Nella descrizione della Zona omogenea è, in generale, indicata la microzona catastale nella quale essa ricade, così come deliberata dal Comune ai sensi del DPR n.138 del 23 marzo 1998.

Per maggiori dettagli vedi il [codice dell'indirizzo](#)

Fig. 9_Banca dati terziaria Agenzia delle Entrate



microzona catastale n. 2,
fascia periferica,
valore di locazione Medio €/mq/mese di 7,3

Come indicato nel paragrafo 2.1 la superficie catastale corrisponde a mq. 118,00,
pertanto:

$\text{mq } 118,00 \times 7,3 \text{ €/mq/mese} = \text{€/mese } 861,14$

4.2. Valore dell'immobile

Il valore patrimoniale dell'immobile è stato determinato dalla società incaricata dall'Amministrazione Comunale per censire e quantificare il patrimonio Comunale, in base alla superficie ed alla destinazione dello stesso, secondo quanto sotto indicato:

€. 151.301,00.

La determinazione dell'importo è stata effettuata nel 2019 e pertanto, per una valutazione più coerente, si applica la percentuale di rivalutazione in base ai prezzi al consumo per le famiglie di operai e impiegati (costo vita)

$\text{€. } 151.301,00 \times 3,90 \% = \text{€ } 157.201,74$

Il valore dell'immobile aggiornato alla data di stesura del presente documento risulta essere pari a € 157.201,74.

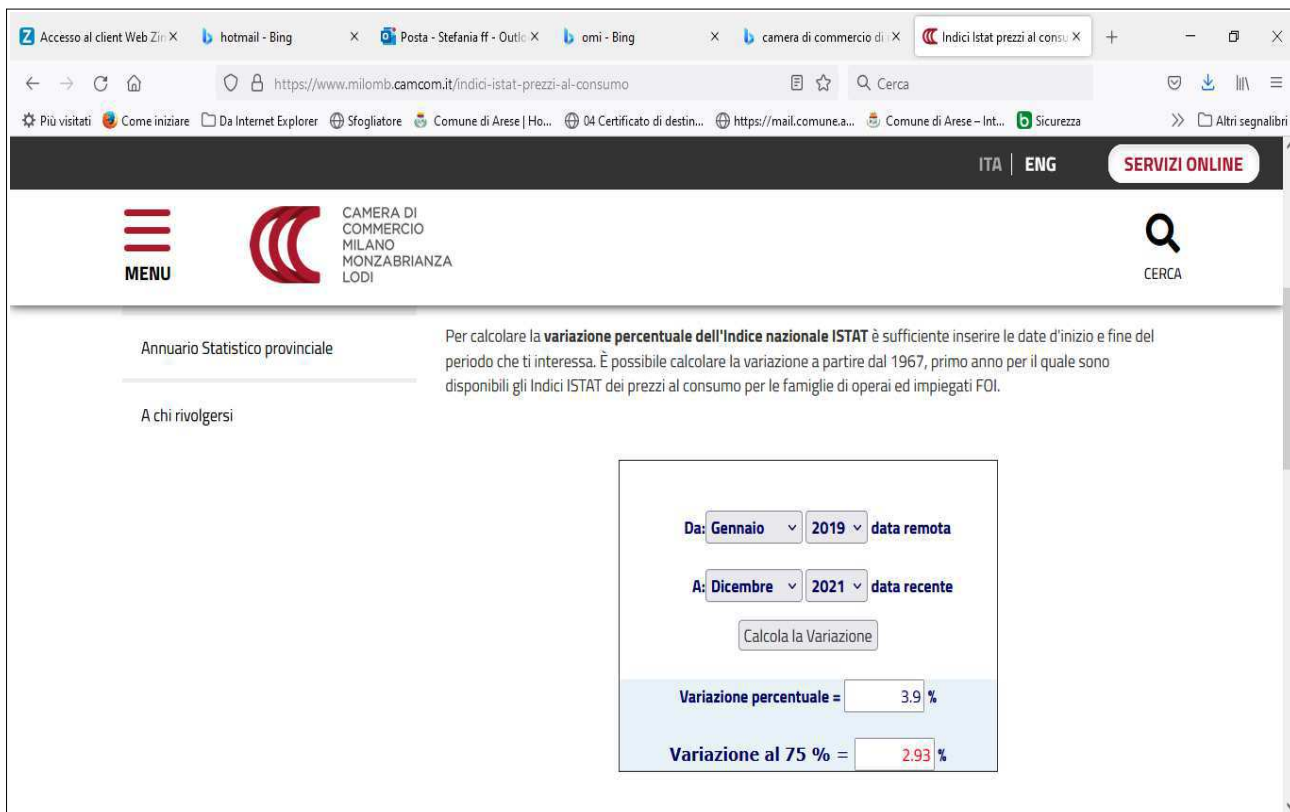

Fig. 10_Indice ISTAT

4.3. Stima

In considerazione che l'immobile risulta di proprietà del Comune di Arese ed ha destinazione urbanistica a servizi pubblici rientrando in questo modo, nella categoria dei beni patrimoniali indisponibili di cui all'art. 826 del Codice Civile; valutati inoltre:

- le caratteristiche dell'immobile descritte al capitolo 3;
- i valori di mercato di cui al paragrafo 4.1;

e tenendo conto dell'importo del canone concessorio determinato nella precedente valutazione risalente a marzo 2017 pari ad € 12.500,00 (Euro dodicimilacinquecento/00);

si ritiene congruo che il canone concessorio per la tipologia di immobile sia pari alla sola rivalutazione in base ai prezzi al consumo per le famiglie di operai e impiegati (costo vita) del canone precedentemente determinato, anche in relazione alla crisi scaturita dall'emergenza sanitaria legata alla diffusione del virus COVID 19.



5. CONCLUSIONI

Per quanto sopra esposto pertanto, il canone minimo di concessione da corrispondersi, in relazione alla rivalutazione sotto riportata, risulta essere pari a:

- Contributo concessione/anno = €. 12.500,00 x 5,1% = €. 13.137,50

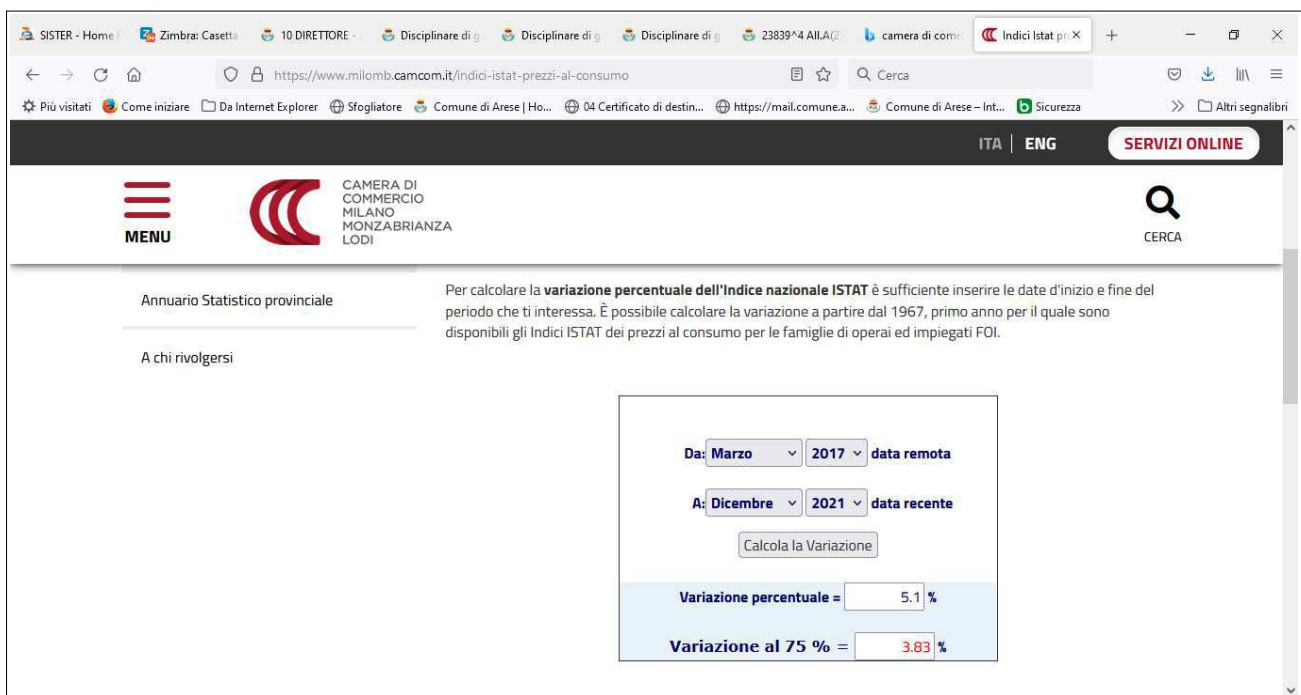

Fig. 11_Indice ISTAT

che risulta comunque superiore al valore di ammortamento per i beni del patrimonio indisponibile, per i quali vale il regime di incommerciabilità proprio degli immobili demaniali ex art. 823 codice civile, e dei beni che assolvono finalità di servizio pubblico ex art. 826, commi 2 e 3, e 828, comma 2, codice civile, che non sono posti in essere nell'esercizio della generale capacità di diritto privato come per i beni disponibili. Il coefficiente di ammortamento è previsto dall'art. 230 del TUEL per gli



edifici demaniali a seconda della tipologia dell'immobile stesso (vedi tabella DM 31/12/1988 allegata) sulla base del valore patrimoniale indicato al paragrafo precedente. Nel caso specifico non risulta esserci nella citata tabella una voce corrispondente al settore in cui rientra l'immobile in oggetto, pertanto si applica quello inerente ad *“Altri edifici”*:

- Valore di ammortamento = €. 157.201,74 x 3% = €. 4.716,05
- Contributo concessione/anno = €. 13.137,50
- Contributo concessione/anno > Valore di ammortamento
€. 13.137,50 > €. 4.716,05



6. ALLEGATI



Ufficio Provinciale di Milano - Territorio
Servizi Catastali

Data: 11/03/2021 - Ora: 19.44.26 Segue

Visura n.: T417316 Pag: 1

Visura storica per immobile

Situazione degli atti informatizzati dall'impianto meccanografico al 11/03/2021

Dati della richiesta	Comune di ARESE (Codice: A389)
Catasto Fabbricati	Provincia di MILANO Foglio: 3 Particella: 1449

INTESTATO

1	COMUNE DI ARESE con sede in ARESE	03366130155*	(1) Proprietà per 1/1
---	-----------------------------------	--------------	-----------------------

Unità immobiliare dal 09/11/2015

N.	DATI IDENTIFICATIVI				DATI DI CLASSAMENTO							DATI DERIVANTI DA
	Sezione Urbana	Foglio	Particella	Sub	Zona Cens.	Micro Zona	Categoria	Classe	Consistenza	Superficie Catastale	Rendita	
1		3	1449				B/5	U	330 m ³	Totale: 118 m ²	Euro 153,39	Variazione del 09/11/2015 - Inserimento in visura dei dati di superficie.
Indirizzo				VIA ENZO FERRARI n. 2 piano: T;								
Annotazioni				classamento e rendita non rettificati entro dodici mesi dalla data di iscrizione in atti della dichiarazione (D.M. 701/94)								

Mappali Terreni Correlati

Codice Comune A389 - Sezione - Foglio 3 - Particella 1449

Situazione dell'unità immobiliare dal 19/03/2009

N.	DATI IDENTIFICATIVI				DATI DI CLASSAMENTO							DATI DERIVANTI DA
	Sezione Urbana	Foglio	Particella	Sub	Zona Cens.	Micro Zona	Categoria	Classe	Consistenza	Superficie Catastale	Rendita	
1		3	1449				B/5	U	330 m ³		Euro 153,39	VARIAZIONE NEL CLASSAMENTO del 19/03/2009 protocollo n. MI0232114 in atti dal 19/03/2009 VARIAZIONE DI CLASSAMENTO (n. 19879.1/2009)
Indirizzo				, VIA ENZO FERRARI n. 2 piano: T;								
Annotazioni				classamento e rendita non rettificati entro dodici mesi dalla data di iscrizione in atti della dichiarazione (D.M. 701/94)								



Ufficio Provinciale di Milano - Territorio
Servizi Catastali

Visura storica per immobile

Data: 11/03/2021 - Ora: 19.44.26 Fine

Visura n.: T417316 Pag: 2

Situazione degli atti informatizzati dall'impianto meccanografico al 11/03/2021

Situazione dell'unità immobiliare dal 19/03/2008

N.	DATI IDENTIFICATIVI				DATI DI CLASSAMENTO							DATI DERIVANTI DA
	Sezione Urbana	Foglio	Particella	Sub	Zona Cens.	Micro Zona	Categoria	Classe	Consistenza	Superficie Catastale	Rendita	
1		3	1449				B/5	U	330 m ³		Euro 153,39	COSTITUZIONE del 19/03/2008 protocollo n. MI0256410 in atti dal 19/03/2008 COSTITUZIONE (n. 1887.1/2008)
Indirizzo				, VIA ENZO FERRARI n. 2 piano: T;								
Annotazioni				classamento e rendita proposti (D.M. 701/94)								

Situazione degli intestati dal 03/12/2009

N.	DATI ANAGRAFICI	CODICE FISCALE	DIRITTI E ONERI REALI
1	COMUNE DI ARESE con sede in ARESE	03366130155	(1) Proprieta` per 1/1
DATI DERIVANTI DA		ISTRUMENTO (ATTO PUBBLICO) del 03/12/2009 Nota presentata con Modello Unico in atti dal 28/12/2009 Repertorio n.: 54767 Rogante: GILARDELLI MARCO Sede: MILANO Registrazione: Sede: CESSIONE DI DIRITTI REALI A TITOLO GRATUITO (n. 111734.1/2009)	

Situazione degli intestati dal 19/03/2008

N.	DATI ANAGRAFICI	CODICE FISCALE	DIRITTI E ONERI REALI
1	ARESE COSTRUZIONI - ARECO SRL con sede in MILANO	08833290151	(1) Proprieta` per 1000/1000 fino al 03/12/2009
DATI DERIVANTI DA		COSTITUZIONE del 19/03/2008 protocollo n. MI0256410 in atti dal 19/03/2008 Registrazione: COSTITUZIONE (n. 1887.1/2008)	

Unità immobiliari n. 1

Visura telematica esente per fini istituzionali

* Codice Fiscale Validato in Anagrafe Tributaria

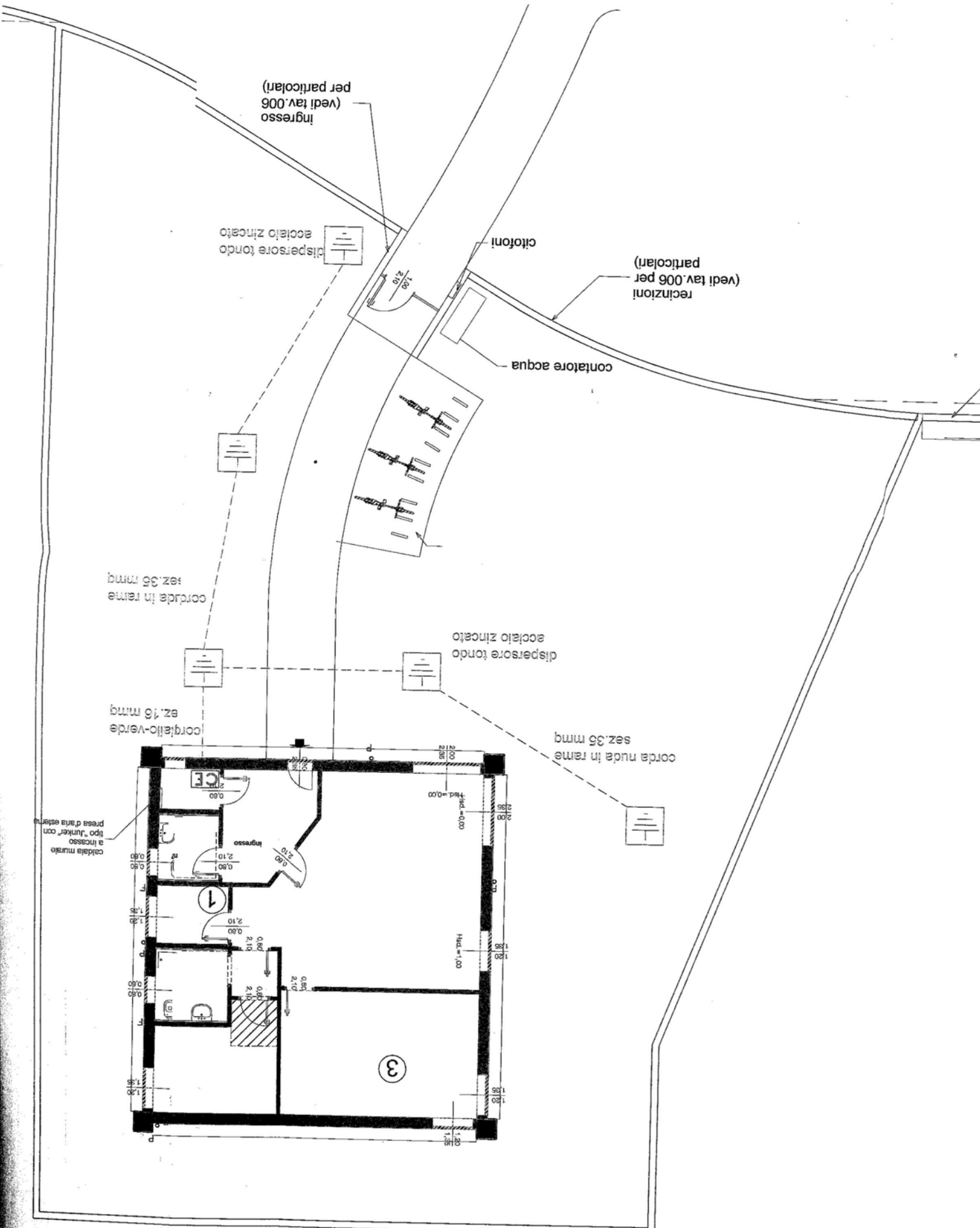

ingresso
(vedi tav. 006
per particolari)

dispersore tondo
acciaio zincato

cittofoni

recinzioni
(vedi tav. 006 per
particolari)

contatore acqua

corda in rame
sez. 35 mmq

dispersore tondo
acciaio zincato

corda filo-verde
sez. 16 mmq

corda nuda in rame
sez. 35 mmq

calata murale
a incasso
tipo "lunker" con
presa d'aria esteri

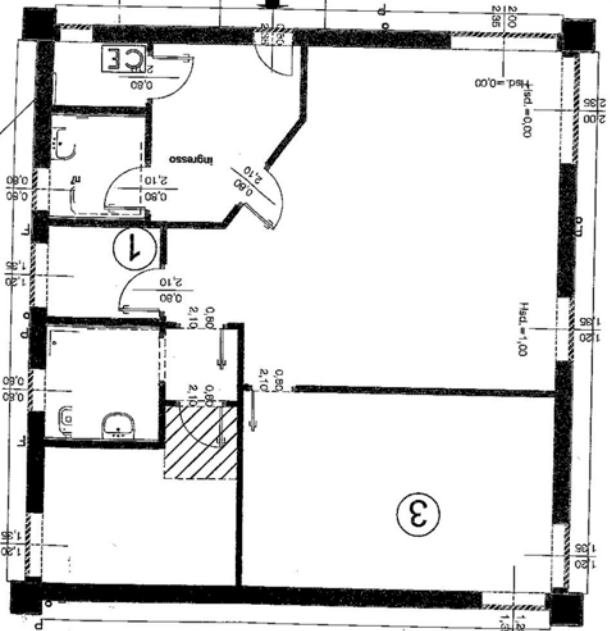

CE

1

2

3

0,50

0,50

1,70

1,70

0,50

0,50

0,50

0,50

0,50

0,50

0,50

0,50

0,50

0,50

2,10

2,10

0,50

0,50

0,50

0,50

0,50

0,50

0,50

0,50

0,50

0,50

2,10

2,10

0,50

0,50

0,50

0,50

0,50

0,50

0,50

0,50

0,50

0,50

2,10

2,10

0,50

0,50

0,50

0,50

0,50

0,50

0,50

0,50

0,50

0,50

2,10

2,10

0,50

0,50

0,50

0,50

0,50

0,50

0,50

0,50

0,50

0,50

2,10

2,10

0,50

0,50

0,50

0,50

0,50

0,50

0,50

0,50

0,50

0,50

2,10

2,10

0,50

0,50

0,50

0,50

0,50

0,50

0,50

0,50

0,50

0,50

2,10

2,10

0,50

0,50

0,50

0,50

0,50

0,50

0,50

0,50

0,50

0,50

2,10

2,10

0,50

0,50

0,50

0,50

0,50

0,50

0,50

0,50

0,50

0,50

2,10

2,10

0,50

0,50

0,50

0,50

0,50

0,50

0,50

0,50

0,50

0,50

2,10

2,10

0,50

0,50

0,50

0,50

0,50

0,50

0,50

0,50

0,50

0,50

2,10

2,10

0,50

0,50

0,50

0,50

0,50

0,50

0,50

0,50

0,50

0,50

2,10

2,10

0,50

0,50

0,50

0,50

0,50

0,50

0,50

0,50

0,50

0,50

2,10

2,10

0,50

0,50

0,50

0,50

0,50

0,50

0,50

0,50

0,50

0,50

2,10

2,10

0,50

0,50

0,50

0,50

0,50

0,50

0,50

0,50

0,50

0,50

2,10

2,10

0,50

0,50

0,50

0,50

0,50

0,50

0,50

0,50

0,50

0,50

2,10

2,10

0,50

0,50

0,50

0,50

0,50

0,50

0,50

0,50

0,50

0,50

2,10

2,10

0,50

0,50

0,50

0,50

0,50

0,50

0,50

0,50

0,50

0,50

2,10

2,10

0,50

0,50

0,50

0,50

0,50

0,50

0,50

0,50

0,50

0,50

2,10

2,10

0,50

0,50

0,50

0,50

0,50

0,50

0,50

0,50

0,50

0,50

2,10

2,10

0,50

0,50

0,50

0,50

0,50

0,50

0,50

0,50

0,50

0,50

2,10

2,10

0,50

0,50

0,50

0,50

0,50

0,50

0,50

0,50

0,50

0,50

2,10

2,10

0,50

0,50

0,50

0,50

0,50

0,50

0,50

0,50

0,50

0,50

2,10

Tabella dei coefficienti di ammortamento - DM 31/12/1988

GRUPPO 1 - INDUSTRIE AGRARIE E BOSCHIVE

Specie 1a - Affittuari di fondi rustici, condotti a mezzadria con bracciantato o direttamente

- Macchine agricole (compresi i trattori) 9%
- Impianti mobili di irrigazione - Carri agricoli e carri botte Attrezzatura di stalla e varia 12,5%
- Mobili e macchine ordinarie d'ufficio 12%
- Macchine d'ufficio elettromeccaniche ed elettroniche compresi i computers e i sistemi telefonici elettronici 20%
- Autoveicoli da trasporto (autoveicoli pesanti in genere, carrelli elevatori, mezzi di trasporto interno, ecc..) 20%
- Autovetture, motoveicoli e simili 25%

Specie 2a - Industrie agrarie diverse, all'infuori della categoria degli affitti

NB: Per le industrie agrarie diverse, già considerate in altri gruppi (ad esempio: industrie di conserve vegetali, considerate nel GRUPPO V) si rimanda ai coefficienti previsti nei rispettivi gruppi.

Per le industrie non altrove considerate, come la essiccazione del tabacco (per ciò che eccede il ciclo di lavorazione agricola) e la selezione di semi, valgono i seguenti coefficienti:

- Fabbricati destinati all'industria (edifici) 3%
- Costruzioni leggere (tettoie, baracche, ecc.) 10%
- Macchinari operatori ed impianti 9%
- Attrezzatura varia e minuta 20%
- Mobili e macchine ordinarie d'ufficio 12%
- Macchine d'ufficio elettromeccaniche ed elettroniche compresi i computers e i sistemi telefonici elettronici 20%
- Autoveicoli da trasporto (autoveicoli pesanti in genere, carrelli elevatori, mezzi di trasporto interno, ecc..) 20%
- Autovetture, motoveicoli e simili 25%

Specie 3a - Industrie agrarie esercitate da proprietari di fondi

NB: Per le attività rientranti in questa specie si rimanda ai coefficienti stabiliti per i rispettivi "gruppi" e "specie"

Specie 4a - Aziende di utilizzazione del bosco (abbattimento e carbonizzazione)

- Attrezzature e impianti (comprese le teleferiche) 15%
- Mobili e macchine ordinarie d'ufficio 12%
- Macchine d'ufficio elettromeccaniche ed elettroniche compresi i computers e i sistemi telefonici elettronici 20%
- Autoveicoli da trasporto (autoveicoli pesanti in genere, carrelli elevatori, mezzi di trasporto interno, ecc..) 20%
- Autovetture, motoveicoli e simili 25%

Specie 5a - Esercizio di macchine agricole per conto terzi (incluso il noleggio)

- Fabbricati destinati all'industria (edifici) 3%
- Costruzioni leggere (tettoie, baracche, ecc.) 10%
- Macchine destinate al noleggio 9%
- Mietitrebbiatrici ed altre macchine operatrici 20%
- Trattrici e macchine per il movimento terra in agricoltura 12,5%
- Officina di manutenzione 6,5%
- Attrezzatura varia e minuta 20%
- Mobili e macchine ordinarie d'ufficio 12%
- Macchine d'ufficio elettromeccaniche ed elettroniche compresi i computers e i sistemi telefonici elettronici 20%
- Automezzi e aerei destinati esclusivamente alla difesa fitosanitaria delle colture 20%
- Autoveicoli da trasporto (autoveicoli pesanti in genere, carrelli elevatori, mezzi di trasporto interno, ecc..) 20%
- Autovetture, motoveicoli e simili 25%

GRUPPO 2 - INDUSTRIE ZOOTECNICHE

Specie 1a - Armentizia, allevamento cavalli, malghe, monta taurina, equina e suina ed altre industrie zootecniche

- Edifici (compresi quelli per il ricovero degli animali e silos) 3%
- Silos in materiale ferroso 8%
- Silos in materiale plastico 10%
- Costruzioni leggere (tettoie, baracche, ecc.) 10%
- Macchine per la preparazione degli alimenti, macchinari generici, attrezzatura di stalla e varia 12,5%
- Macchine ed attrezzature di stalla altamente automatizzate 20%
- Mobili e macchine ordinarie d'ufficio 12%
- Macchine d'ufficio elettromeccaniche ed elettroniche compresi i computers e i sistemi telefonici elettronici 20%
- Autoveicoli da trasporto (autoveicoli pesanti in genere, carrelli elevatori, mezzi di trasporto interno, ecc.) 20%
- Autovetture, motoveicoli e simili 25%

GRUPPO 3 - INDUSTRIE DELLA PESCA E DELLA CACCIA

Specie 1a - Industria della pesca, compresa quella delle spugne e del corallo

- Motopescherecci (completi di equipaggiamento) 12,5%
- Attrezzatura particolare di pesca a bordo ed a terra (reti, tonnare, griglie, ecc.) 31,5%
- Mobili e macchine ordinarie d'ufficio 12%
- Macchine d'ufficio elettromeccaniche ed elettroniche compresi i computers e i sistemi telefonici elettronici 20%
- Autoveicoli da trasporto (autoveicoli pesanti in genere, carrelli elevatori, mezzi di trasporto interno, ecc.) 20%
- Autovetture, motoveicoli e simili 25%

Specie 2a - Allevamento di pesci e molluschi in acque marine (valli salse, laghi costieri, stagni litoranei, peschiere, lagune) ed in acque interne (valli, laghi, stagni, peschiere, fiumi)

- Fabbricati industriali 3%
- Costruzioni leggere (tettoie, baracche, ecc.) 10%
- Impianti e macchinari generici 6%
- Impianti e macchinari specifici (bacini di allevamento, forni, lavorieri) 8%
- Attrezzatura varia e minuta 20%
- Mobili e macchine ordinarie d'ufficio 12%
- Macchine d'ufficio elettromeccaniche ed elettroniche compresi i computers e i sistemi telefonici elettronici 20%
- Autoveicoli da trasporto (autoveicoli pesanti in genere, carrelli elevatori, mezzi di trasporto interno, ecc.) 20%
- Autovetture, motoveicoli e simili 25%

GRUPPO 4 - INDUSTRIE ESTRATTIVE DI MINERALI METALLIFERI E NON METALLIFERI

Specie 1a - Miniere di minerali di ferro e di minerali metalliferi non ferrosi

- Fabbricati destinati all'industria (edifici, silos, vasche e serbatoi, opere idrauliche fisse, strade e piazzali, acquedotti) 5%
- Costruzioni leggere (tettoie, baracche, ecc.) 10%
- Gallerie e pozzi (escluse le armature mobili) 6%
- Impianti generici del soprasuolo (produzione o presa e distribuzione di energie - raccordi e materiale rotabile officina di manutenzione - impianti di trasporto - impianti e mezzi di sollevamento, carico, scarico e pesatura - ove non siano da considerare impianti specifici) 8%
- Impianti specifici del soprasuolo 10%
- Impianti specifici del sottosuolo 15%
- Forni e loro pertinenze 10%
- Attrezzatura varia e minuta e di laboratorio 30%
- Impianti destinati al trattamento ed al depuramento delle acque, fumi nocivi, ecc.. mediante impiego di reagenti chimici 15%
- Mobili e macchine ordinarie d'ufficio 12%

- Macchine d'ufficio elettromeccaniche ed elettroniche compresi i computers e i sistemi telefonici elettronici 20%
- Autoveicoli da trasporto (autoveicoli pesanti in genere carrelli elevatori, mezzi di trasporto interno, ecc.) 20%
- Autovetture, motoveicoli e simili 25%

Specie 2a - Miniere di zolfo

- Fabbricati destinati all'industria (come nella specie 1a) 5,5%
- Costruzioni leggere (tettoie, baracche, ecc.) 10%
- Gallerie e pozzi (escluse le armature mobili) 5%
- Impianti generici del soprasuolo (come nella specie 1a) 8%
- Impianti specifici del soprasuolo 11%
- Impianti specifici del sottosuolo 16%
- Forni e loro pertinenze 10%
- Attrezzatura varia e minuta e di laboratorio 30%
- Impianti destinati al trattamento ed al depurazione delle acque, fumi nocivi, ecc. mediante impiego di reagenti chimici 15%
- Mobili e macchine ordinarie d'ufficio 12%
- Macchine d'ufficio elettromeccaniche ed elettroniche compresi i computers e i sistemi telefonici elettronici 20%
- Autoveicoli da trasporto (autoveicoli pesanti in genere, carrelli elevatori, mezzi di trasporto interno, ecc.) 20%
- Autovetture, motoveicoli e simili 25%

Specie 3a - Miniere di combustibili fossili

- Fabbricati destinati all'industria (come nella specie 1a) 5%
- Costruzioni leggere (tettoie, baracche, ecc.) 10%
- Gallerie e pozzi (escluse le armature mobili) 6%
- Impianti generici del soprasuolo (come nella specie 1a) 8%
- Impianti specifici del soprasuolo 9%
- Impianti specifici del sottosuolo 14%
- Attrezzatura varia e minuta e di laboratorio 30%
- Impianti destinati al trattamento ed al depurazione delle acque, fumi nocivi, ecc. mediante impiego di reagenti chimici 15%
- Mobili e macchine ordinarie d'ufficio 12%
- Macchine d'ufficio elettromeccaniche ed elettroniche compresi i computers e i sistemi telefonici elettronici 20%
- Autoveicoli da trasporto (autoveicoli pesanti in genere, carrelli elevatori, mezzi di trasporto interno, ecc.) 20%
- Autovetture, motoveicoli e simili 25%

Specie 4a - Miniere di combustibili liquidi e gassosi

- Fabbricati destinati all'industria (come nella specie 1a) 5,5%
- Costruzioni leggere (tettoie, baracche, ecc.) 10%
- Impianti generici (come nella specie 1a) 8%
- Impianti specifici (compresi i pozzi) 15%
- Impianti specifici dell'industria per lo sfruttamento delle forze endogene 25%
- Autosonde, autoregistratori per rilievi geofisici e diversi 25%
- Attrezzatura varia e minuta 35%
- Impianti destinati al trattamento ed al depurazione delle acque, fumi nocivi, ecc. mediante impiego di reagenti chimici 15%
- Mobili e macchine ordinarie d'ufficio 12%
- Macchine d'ufficio elettromeccaniche ed elettroniche compresi i computers e i sistemi telefonici elettronici 20%
- Autoveicoli da trasporto (autoveicoli pesanti in genere, carrelli elevatore, mezzi di trasporto interno, ecc.) 20%
- Autovetture, motoveicoli e simili 25%

Specie 5a - Cave di marmo ed affini, di pietre da costruzione, di calcari, di marne, ecc.

- Fabbricati destinati all'industria (come nella specie 1a) 4%
- Costruzioni leggere (tettoie, baracche, ecc.) 10%

- Macchinari operatori ed impianti 10%
- Escavatrici e pale meccaniche 25%
- Attrezzatura varia e minima 30%
- Impianti destinati al trattamento ed al depurazione delle acque, fumi nocivi, ecc. mediante impiego di reagenti chimici 15%
- Mobili e macchine ordinarie d'ufficio 12%
- Macchine d'ufficio elettromeccaniche ed elettroniche compresi i computers e i sistemi telefonici elettronici 20%
- Autoveicoli da trasporto (autoveicoli pesanti in genere, carrelli elevatori, mezzi di trasporto interno, ecc.) 20%
- Autovetture, motoveicoli e simili 25%

Specie 6a - Cave di sabbia, ghiaia e pietrisco

- Fabbricati destinati all'industria (come nella specie 1a) 4%
- Costruzioni leggere (tettoie, baracche, ecc.) 10%
- Macchinari operatori ed impianti (compresi gli escavatori) 8%
- Attrezzatura varia e minuta 30%
- Impianti destinati al trattamento ed al depurazione delle acque, fumi nocivi, ecc. mediante impiego di reagenti chimici 15%
- Mobili e macchine ordinarie d'ufficio 12%
- Macchine d'ufficio elettromeccaniche ed elettroniche compresi i computers e i sistemi telefonici elettronici 20%
- Autoveicoli da trasporto (autoveicoli pesanti in genere, carrelli elevatori, mezzi di trasporto interno, ecc.) 20%
- Autovetture, motoveicoli e simili 25%

Specie 7a - Miniere di salgemma, sorgenti salate naturali e produzione di sale marino e di ebollizione (Vedi specie 2a)

GRUPPO 5 - INDUSTRIE MANIFATTURIERE ALIMENTARI

Specie 1a - Brillatura del riso, pilatura ed altre lavorazioni di cereali e legumi, esclusa la molitura

- Fabbricati destinati all'industria (edifici, opere idrauliche fisse, silos, strade e piazzali, fognature, vasche e serbatoio) 3%
- Silos in materiale ferroso 8%
- Silos in materiale plastico 10%
- Costruzioni leggere (tettoie, baracche, ecc.) 10%
- Macchinari operatori e impianti 10%
- Macchine per la preparazione degli alimenti 12,5%
- Attrezzatura varia e minuta 20%
- Mobili e macchine ordinarie d'ufficio 12%
- Macchine d'ufficio elettromeccaniche ed elettroniche compresi i computers e i sistemi telefonici elettronici 20%
- Autoveicoli da trasporto (autoveicoli pesanti in genere carrelli elevatori, mezzi di trasporto interno, ecc.) 20%
- Autovetture, motoveicoli e simili 25%

Specie 2a - Molitura di cereali

- Fabbricati destinati all'industria (come nella specie 1a) 4%
- Costruzioni leggere (tettoie, baracche, ecc.) 10%
- Macchinari operatori e impianti 10%
- Attrezzatura varia e minuta 20%
- Mobili e macchine ordinarie d'ufficio 12%
- Macchine d'ufficio elettromeccaniche ed elettroniche compresi i computers e i sistemi telefonici elettronici 20%
- Autoveicoli da trasporto (autoveicoli pesanti in genere, carrelli elevatori, mezzi di trasporto interno, ecc.) 20%
- Autovetture, motoveicoli e simili 25%

Specie 3a - Panificazione, produzione di biscotti e di pasticcerie

- Fabbricati destinati all'industria (come nella specie 1a) 3%
- Costruzioni leggere (tettoie, baracche, ecc.) 10%
- Macchinari operatori ed impianti 9%

- Impianti specifici 12,5%
- Forni e loro pertinenze 14%
- Macchinari con rilevante componente elettronica 18%
- Attrezzatura varia e minuta 25%
- Mobili e macchine ordinarie d'ufficio 12%
- Macchine d'ufficio elettromeccaniche ed elettroniche compresi i computers e i sistemi telefonici elettronici 20%
- Autoveicoli da trasporto (autoveicoli pesanti in genere, carrelli elevatori, mezzi di trasporto interno, ecc.) 20%
- Autovetture, motoveicoli e simili 25%

Specie 4a - Pastificazione

- Fabbricati destinati all'industria (come nella specie 1a) 3%
- Costruzioni leggere (tettoie, baracche, ecc.) 10%
- Impianti generici (servizio vapore e acqua calda, impianti di presa e distribuzione energia, officina di manutenzione, impianti di trasporto interno, impianti e mezzi di sollevamento, carico, scarico e pesatura, raccordi e materiale rotabile 7,5%
- Macchinari operatori e impianti specifici (compresi i forni e gli impianti di condizionamento) 14%
- Attrezzatura varia e minuta 40%
- Mobili e macchine ordinarie d'ufficio 12%
- Macchine d'ufficio elettromeccaniche ed elettroniche compresi i computers e i sistemi telefonici elettronici 20%
- Autoveicoli da trasporto (autoveicoli pesanti in genere, carrelli elevatori, mezzi di trasporto interno, ecc.) 20%
- Autovetture, motoveicoli e simili 25%

Specie 5a/a - Lavorazione del cacao, produzione di cioccolata e confetture in genere, torrefazione del caffè, produzione di surrogati

- Fabbricati destinati all'industria (come nella specie 1a) 3%
- Costruzioni leggere (tettoie, baracche, ecc.) 10%
- Macchinari operatori e impianti 12,5%
- Attrezzatura varia e minuta e di laboratorio 40%
- Mobili e macchine ordinarie d'ufficio 12%
- Macchine d'ufficio elettromeccaniche ed elettroniche compresi i computers e i sistemi telefonici elettronici 20%
- Autoveicoli da trasporto (autoveicoli pesanti in genere, carrelli elevatori, mezzi di trasporto interno, ecc.) 20%
- Autovetture, motoveicoli e simili 25%

Specie 5a/b - Produzione di gelati

- Fabbricati destinati all'industria (come nella specie 1a) 4%
- Costruzioni leggere, (tettoie, baracche, ecc.) 10%
- Macchinari operatori e impianti 15%
- Attrezzatura varia e minuta 40%
- Mobili e macchine ordinarie d'ufficio 12%
- Macchine d'ufficio elettromeccaniche ed elettroniche compresi i computers e i sistemi telefonici elettronici 20%
- Autoveicoli da trasporto (autoveicoli pesanti in genere, carrelli elevatori, mezzi di trasporto interno, ecc.) 20%
- Autovetture, motoveicoli e simili 25%

Specie 6a - Produzione e raffinazione dello zucchero

- Fabbricati destinati all'industria (come nella specie 1a) 4%
- Costruzioni leggere (tettoie, baracche, ecc.) 10%
- Macchinari e impianti generici (come nella specie 4a) 7,5%
- Macchinari e impianti specifici 12,5%
- Attrezzatura varia e minuta e di laboratorio 20%
- Mobili e macchine ordinarie d'ufficio 12%
- Macchine d'ufficio elettromeccaniche ed elettroniche compresi i computers e i sistemi telefonici elettronici 20%

- Autoveicoli da trasporto (autoveicoli pesanti in genere, carrelli elevatori, mezzi di trasporto interno, ecc.) 20%
- Autovetture, motoveicoli e simili 25%

Specie 7a - Lavorazione e conservazione delle carni

- Fabbricati destinati all'industria (come nella specie 1a) 4%
- Costruzioni leggere (tettoie, baracche, ecc.) 10%
- Macchinari e impianti generici (come nella specie 4a) 9%
- Macchinari e impianti specifici (compresi i forni e gli impianti di condizionamento) 15%
- Attrezzatura varia e minuta 20%
- Mobili e macchine ordinarie d'ufficio 12%
- Macchine d'ufficio elettromeccaniche ed elettroniche compresi i computers e i sistemi telefonici elettronici 20%
- Autoveicoli da trasporto (autoveicoli pesanti in genere, carrelli elevatori, mezzi di trasporto interno, ecc.) 20%
- Autovetture, motoveicoli e simili 25%

Specie 8a - Lavorazione e conservazione dei prodotti alimentari della pesca

- Fabbricati destinati all'industria (come nella specie 1a) 4%
- Costruzioni leggere (tettoie, baracche, ecc.) 10%
- Macchinari operatori e impianti 12,5%
- Attrezzatura varia e minuta 20%
- Mobili e macchine ordinarie d'ufficio 12%
- Macchine d'ufficio elettromeccaniche ed elettroniche compresi i computers e i sistemi telefonici elettronici 20%
- Autoveicoli da trasporto (autoveicoli pesanti in genere, carrelli elevatori, mezzi di trasporto interno, ecc.) 20%
- Autovetture, motoveicoli e simili 25%

Specie 9a - Conservazione e trasformazione di frutta, ortaggi, funghi e prodotti simili (marmellate, conserve di pomodoro, conserve alimentari in genere, dadi per brodo, ecc.)

- Fabbricati destinati all'industria (come nella specie 1a) 3%
- Costruzioni leggere (tettoie, baracche, ecc.) 10%
- Macchinari e impianti generici (come nella specie 4a) 7,5%
- Macchinari e impianti specifici (compresi gli impianti di condizionamento) 14%
- Attrezzatura varia e minuta e di laboratorio 20%
- Mobili e macchine ordinarie d'ufficio 12%
- Macchine d'ufficio elettromeccaniche ed elettroniche compresi i computers e i sistemi telefonici elettronici 20%
- Autoveicoli da trasporto (autoveicoli pesanti in genere, carrelli elevatori, mezzi di trasporto interno, ecc.) 20%
- Autovetture, motoveicoli e simili 25%

Specie 10a - Lavorazione del latte (caseifici, stagionatura del formaggio, lavorazione di mozzarelle ed altri latticini freschi, lavorazione del burro) e conservazione del latte

- Fabbricati destinati all'industria 4%
- Costruzioni leggere 10%
- Macchinari e impianti generici 10%
- Macchinari e impianti specifici 16%
- Attrezzatura varia e minuta e di laboratorio 20%
- Mobili e macchine ordinarie d'ufficio 12%
- Macchine d'ufficio elettromeccaniche ed elettroniche compresi i computers e i sistemi telefonici elettronici 20%
- Automezzi dei depositi periferici per consegna ai clienti 30%
- Autoveicoli da trasporto (autoveicoli pesanti in genere, carrelli elevatori, mezzi di trasporto interno, ecc.) 20%
- Autovetture, motoveicoli e simili 25%

Specie 11a -Produzione di olio d'oliva e di semi, per spremitura, e di olii vegetali, con solventi

- Fabbricati destinati all'industria (come nella specie 1a) 3%
- Costruzioni leggere (tettoie, baracche, ecc.) 10%
- Macchinari operatori e impianti 10%
- Attrezzatura varia e minuta 20%
- Mobili e macchine ordinarie d'ufficio 12%
- Macchine d'ufficio elettromeccaniche ed elettroniche compresi i computers e i sistemi telefonici elettronici 20%
- Autoveicoli da trasporto (autoveicoli pesanti in genere, carrelli elevatori, mezzi di trasporto interno, ecc.) 20%
- Autovetture, motoveicoli e simili 25%

Specie 12a - Raffinazione degli oli vegetali (Vedi specie 11a)

Specie 13a - Industria dei vini, concentrati ed aceti (Vedi specie 11a)

Specie 14a - Distillerie di alcole (Vedi specie 11a)

Specie 15a - Produzione di liquori e affini (Vedi specie 11a)

Specie 16a - Produzione di malto, birra ed estratti di malto

- Fabbricati destinati all'industria (come nella specie 1a) 3%
- Costruzioni leggere (tettoie, baracche, ecc.) 10%
- Macchinari e impianti generici (come nella specie 4a) 7,5%
- Macchinari e impianti specifici (compresi gli impianti di condizionamento) 14%
- Attrezzatura varia e minuta e di laboratorio (comprese le casse e i fusti) 20%
- Mobili e macchine ordinarie d'ufficio 12%
- Macchine d'ufficio elettromeccaniche ed elettroniche compresi i computers e i sistemi telefonici elettronici 20%
- Autoveicoli da trasporto (autoveicoli pesanti in genere, carrelli elevatori, mezzi di trasporto interno, ecc.) 20%
- Autovetture, motoveicoli e simili 25%

Specie 17a - Produzione di bevande analcoliche gassate e di acque minerali artificiali

- Fabbricati destinati all'industria (come nella specie 1a) 3%
- Costruzioni leggere (tettoie, baracche, ecc.) 10%
- Macchinari operatori e impianti 10%
- Attrezzatura varia e minuta e di laboratorio (compresi i frigoriferi e distributori automatici di bevande imbottigliate) 20%
- Mobili e macchine ordinarie d'ufficio 12%
- Macchine d'ufficio elettromeccaniche ed elettroniche compresi i computers e i sistemi telefonici elettronici 20%
- Autoveicoli da trasporto (autoveicoli pesanti in genere, carrelli elevatori, mezzi di trasporto interno, ecc.) 20%
- Autovetture, motoveicoli e simili 25%

Specie 18a - Fabbricazione del ghiaccio ed esercizio di frigoriferi per conto terzi

- Fabbricati destinati all'industria (come nella specie 1a) 4%
- Costruzioni leggere (tettoie, baracche, ecc.) 10%
- Macchinari operatori ed impianti (compresi gli impianti di condizionamento) 12,5%
- Attrezzatura varia e minuta 20%
- Mobili e macchine ordinarie d'ufficio 12%
- Macchine d'ufficio elettromeccaniche ed elettroniche compresi i computers e i sistemi telefonici elettronici 20%
- Autoveicoli da trasporto (autoveicoli pesanti in genere, carrelli elevatori, mezzi di trasporto interno, ecc.) 20%
- Autovetture, motoveicoli e simili 25%

GRUPPO 6 - INDUSTRIE MANIFATTURIERE DEL LEGNO

Specie 1a - Prime lavorazione del legno (segherie)

- Fabbricati destinati all'industria (edifici, opere idrauliche fisse, strade e piazzali, acquedotti e fognature) 3%
- Costruzioni leggere (tettoie, baracche, ecc.) 10%
- Impianti generici e specifici (officina manutenzione, servizi vapore, mezzi di carico, scarico e pesatura, impianti di presa e produzione energia) 11,5%

- Attrezzatura varia e minuta (attrezzi, scali di alaggio, ecc.) 25%
- Mobili e macchine ordinarie d'ufficio 12%
- Macchine d'ufficio elettromeccaniche ed elettroniche compresi i computers e i sistemi telefonici elettronici 20%
- Autoveicoli da trasporto (autoveicoli pesanti in genere, carrelli elevatori, mezzi di trasporto interno, ecc.) 20%
- Autovetture, motoveicoli e simili 25%

Specie 2a - Laboratori di falegnameria, di carpenteria in legno Fabbricazione di oggetti e di recipienti in legno (vedi specie 1a)

Specie 3a - Costruzioni e riparazione di veicoli in legno (vedi specie 1a)

Specie 4a - Cantieri navali per costruzioni, riparazioni demolizioni di navi in legno (Vedi specie 1a)

Specie 5a - Fabbricazione di mobili e di arredamenti in legno, ebanisterie Lucidatura, laccatura, doratura di mobili e di altri oggetti in legno (vedi specie 1a)

Specie 6a - Preparazione del crine vegetale, della trebbia, del truciolo e trecc.e di truciolo (non per cappelli) e simili Lavorazione di canne palustri, vimini, giunchi, paglia e trecce di paglia (non per cappelli), sparto, saggina e simili Fabbricazione di scope e affini (vedi specie 1a)

Specie 7a - Lavorazione del sughero

- Fabbricati destinati all'industria (edifici, opere idrauliche, fisse, strade e piazzali, acquedotti e fognature) 3%
- Costruzioni leggere (tettoie, baracche, ecc.) 10%
- Impianti generici e impianti specifici non compresi nella voce seguente (officina manutenzione, servizi vapore, mezzi di carico e scarico, e pesatura, misurazione, impianti di presa e produzione e macchine lavoratrici energia) 7,5%
- Impianti e macchinari specifici (forni di cottura) 12,5%
- Attrezzatura varia e minuta (attrezzi e superfici attive) 20%
- Mobili e macchine ordinarie d'ufficio 12%
- Macchine d'ufficio elettromeccaniche ed elettroniche compresi i computers e i sistemi telefonici elettronici 20%
- Autoveicoli da trasporto (autoveicoli pesanti in genere, carrelli elevatori, mezzi di trasporto interno, ecc.) 20%
- Autovetture, motoveicoli e simili 25%

Specie 8a - Industrie per la produzione di compensati, pannelli di legno laminati e pannelli di legno non sfibrati, compresi quelli misti con altre sostanze

- Fabbricati destinati all'industria (edifici, opere idrauliche fisse, strade e piazzali, acquedotti e fognature) 3%
- Costruzioni leggere (tettoie, baracche, ecc.) 10%
- Impianti generici e impianti specifici non compresi nella voce seguente (presse, officina di manutenzione servizi vapore, mezzi di carico e scarico, misurazione, impianti di presa e produzione energia) 10%
- Impianti e macchinari specifici con intervento di reagenti chimici e di alte pressioni (compresi i forni) 12,5%
- Attrezzatura varia e minuta 20%
- Impianti destinati al trattamento ed al depuramento delle acque, fumi nocivi, ecc.. mediante impiego di reagenti chimici 15%
- Mobili e macchine ordinarie d'ufficio 12%
- Macchine d'ufficio elettromeccaniche ed elettroniche compresi i computers e i sistemi telefonici elettronici 20%
- Autoveicoli da trasporto (autoveicoli pesanti in genere, carrelli elevatori, mezzi di trasporto interno, ecc.) 20%
- Autovetture, motoveicoli e simili 25%

Specie 9a - Industrie per la produzione pannelli di legno sfibrato e affini (masonite e faesite)

- Fabbricati destinati all'industria (edifici, opere idrauliche fisse, strade e piazzali, acquedotti e fognature) 5%
- Costruzioni leggere (tettoie, baracche, ecc.) 10%

- Impianti generici ed impianti specifici non compresi nella voce seguente (presse, officina manutenzione, servizi vapore, mezzi di carico, scarico e misurazione, impianti di presa e produzione energia, cassoni di flusso, macchina continua, ecc.) 10%
- Impianti e macchinari specifici (di preparazione di lavaggio, idrofugazione, scromatura, cromatura, vagliatura, disidratamento) ed altri macchinari con intervento di reagenti chimici o di alte pressioni 12,5%
- Attrezzatura varia e minuta 20%
- Impianti destinati al trattamento ed al depurazione delle acque, fumi nocivi, ecc.. mediante impiego di reagenti chimici 15%
- Mobili e macchine ordinarie d'ufficio 12%
- Macchine d'ufficio elettromeccaniche ed elettroniche compresi i computers e i sistemi telefonici elettronici 20%
- Autoveicoli da trasporto (autoveicoli pesanti in genere, carrelli elevatori, mezzi di trasporto interno, ecc.) 20%
- Autovetture, motoveicoli e simili 25%

GRUPPO 7 - INDUSTRIE MANIFATTURIERE METALLURGICHE E MECCANICHE

Specie 1a/a - Siderurgia in genere

- Fabbricati destinati all'industria (edifici, opere idrauliche fisse, strade e piazzali, acquedotti e fognature) 5%
- Costruzioni leggere (tettoie, baracche, ecc.) 10%
- Impianti generici (impianti di produzione, presa e distribuzione energia, officina di manutenzione, raccordi e materiale rotabile, centrale di conversione, parco motori e pompe, ecc., impianti di trasporto interno, carico, scarico, sollevamento e pesatura) e specifici 12%
- Grandi impianti e macchine operatrici automatici 17,5%
- Forni e loro pertinenze 15%
- Attrezzatura dei mezzi di produzione 25%
- Attrezzatura dei sistemi flessibili di produzione 30%
- Attrezzatura varia e minuta (stampi, modelli, attrezzi e laboratorio 25%
- Impianti destinati al trattamento ed al depurazione delle acque, fumi nocivi, ecc. mediante impiego di reagenti chimici 15%
- Mobili e macchine ordinarie d'ufficio 12%
- Macchine d'ufficio elettromeccaniche ed elettroniche compresi i computers e i sistemi telefonici elettronici 20%
- Autoveicoli da trasporto (autoveicoli pesanti in genere, carrelli elevatori, mezzi di trasporto interno, ecc.) 20%
- Autovetture, motoveicoli e simili 25%

Specie 1a/b - Metallurgia dei metalli non ferrosi (piombo, alluminio, zinco, rame, loro derivati, ecc..)

- Fabbricati destinati all'industria (come nella specie 1a/a) 5%
- Costruzioni leggere (tettoie, baracche, ecc.) 10%
- Impianti generici (come nella specie 1a/a) e specifici 10%
- Grandi impianti specifici macchine operatrici automatici 17,5%
- Celle elettrolitiche - Impianti con intervento di reagenti chimici 17,5%
- Forni e loro pertinenze 15%
- Attrezzatura varia e minuta (stampi, modelli, attrezzi e laboratorio 25%
- Impianti destinati al trattamento ed al depurazione delle acque, fumi nocivi, ecc. mediante impiego di reagenti chimici 15%
- Mobili e macchine ordinarie d'ufficio 12%
- Macchine d'ufficio elettromeccaniche ed elettroniche compresi i computers e i sistemi telefonici elettronici 20%
- Autoveicoli da trasporto (autoveicoli pesanti in genere, carrelli elevatori, mezzi di trasporto interno, ecc.) 20%
- Autovetture, motoveicoli e simili 25%

Specie 1a/c - Fonderie di 2a fusione

- Fabbricati destinati all'industria (come nella specie 1a/a) 5%
- Costruzioni leggere (tettoie, baracche, ecc.) 10%
- Impianti generici (come nella specie 1a/a) e specifici 10%

- Macchinari specifici automatici 17,5%
- Forni e loro pertinenze 15%
- Attrezzatura varia e minuta (stampi, modelli e attrezzi) 40%
- Impianti destinati al trattamento e al depurazione delle acque, fumi nocivi, ecc. mediante impiego di reagenti chimici 15%
- Mobili e macchine ordinarie d'ufficio 12%
- Macchine d'ufficio elettromeccaniche ed elettroniche compresi i computers e i sistemi telefonici elettronici 20%
- Autoveicoli da trasporto (autoveicoli pesanti in genere, carrelli elevatori, mezzi di trasporto interno, ecc..) 25%
- Autovetture, motoveicoli e simili 25%

Specie 1a/d - Industria metallurgica del magnesio

- Fabbricati destinati all'industria (come nella specie 1a/a) 5%
- Costruzioni leggere (tettoie, baracche, ecc.) 10%
- Impianti generici (come nella specie 1a/a) e specifici 10%
- Celle elettrolitiche - Impianti con intervento di reagenti chimici - Impianti elettrotermici per la produzione del magnesio 17,5%
- Forni e loro pertinenze 15%
- Attrezzatura varia e minuta (stampi, modelli, attrezzi e laboratorio) 25%
- Impianti destinati al trattamento ed al depurazione delle acque, fumi nocivi, ecc. mediante impiego di reagenti chimici 15%
- Mobili e macchine ordinarie d'ufficio 12%
- Macchine d'ufficio elettromeccaniche ed elettroniche compresi i computers e i sistemi telefonici elettronici 20%
- Autoveicoli da trasporto (autoveicoli pesanti in genere, carrelli elevatori, mezzi di trasporto interno, ecc..) 20%
- Autovetture, motoveicoli e simili 25%

Specie 2a - Fabbriche di macchine industriali ed agricole e di utensileria per macchine utensili

- Fabbricati destinati all'industria (come nella specie 1a/a) 3%
- Costruzioni leggere (tettoie, baracche, ecc.) 10%
- Impianti generici (come nella specie 1a/a) e specifici 10%
- Grandi impianti specifici e macchine operatrici automatici 15,5%
- Forni di trattamento 15%
- Attrezzatura varia e minuta 25%
- Impianti destinati al trattamento ed al depurazione delle acque, fumi nocivi, ecc. mediante impiego di reagenti chimici 15%
- Mobili e macchine ordinarie d'ufficio 12%
- Macchine d'ufficio elettromeccaniche ed elettroniche compresi i computers e i sistemi telefonici elettronici 20%
- Autoveicoli da trasporto (autoveicoli pesanti in genere, carrelli elevatori, mezzi di trasporto interno, ecc..) 20%
- Autovetture, motoveicoli e simili 25%

Specie 3a - Costruzione di pompe, compressori, ventilatori industriali, fucine, rubinetteria, valvole a saracinesca, apparecchi ad aria compressa ed affini (vedi specie 2a)

Specie 4a - Costruzione di mobili, letti ed arredi metallici, casseforti, armadi e serrature di sicurezza (vedi specie 2a)

Specie 5a - Costruzione di apparecchi igienico-sanitari e termici per uso domestico (vedi specie 2a)

Specie 6a - Fabbricazione di serrature comuni e di minuterie metalliche, di molle, di bulloneria grezza, di bulloneria e viteria lavorata e di derivati dalla lavorazione del filo

- Fabbricati destinati all'industria (come nella specie 1a/a) 3%
- Costruzioni leggere (tettoie, baracche, ecc.) 10%
- Impianti generici (come nella specie 1a/a) e specifici 10%
- Impianti specifici e macchine operatrici automatiche 15,5%

- Forni e loro pertinenze 15%
- Attrezzatura varia e minuta 25%
- Impianti destinati al trattamento ed al depurazione delle acque, fumi nocivi, ecc.. mediante impiego di reagenti chimici 15%
- Mobili e macchine ordinarie d'ufficio 12%
- Macchine d'ufficio elettromeccaniche ed elettroniche compresi i computers e i sistemi telefonici elettronici 20%
- Autoveicoli da trasporto (autoveicoli pesanti in genere, carrelli elevatori, mezzi di trasporto interno, ecc.) 20%
- Autovetture, motoveicoli e simili 25%

Specie 7a - Fabbricazione di scatolame, fustame metallico e prodotti affini di lamiera sottile (vedi specie 2a)

Specie 8a - Fabbricazione di stoviglie, vasellame, posateria, attrezzi da cucina e di accessori casalinghi (vedi specie 2a)

Specie 9a - Fabbricazione di coltelleria, armi bianche ed attrezzi per arti e mestieri (vedi specie 2a)

Specie 10a - Fabbricazione di strumenti ed apparecchi per chirurgia, medicina, odontotecnica e di apparecchi ortopedici (vedi specie 2a)

Specie 11a - Fabbricazione di armi da fuoco e di materiale bellico in genere (vedi specie 2a)

Specie 12a - Meccanica di precisione (bilance, macchine per scrivere addizionali, calcolatrici ed affini, orologeria, apparecchi per misurazione, strumenti ed installazioni per il controllo del volo e degli impianti propulsori ed installazioni varie di bordo degli aerei)

- Fabbricati destinati all'industria (come nella specie 1a/a) 3%
- Costruzioni leggere (tettoie, baracche, ecc.) 10%
- Impianti generici (come nella specie 1a/a) e specifici 10%
- Impianti specifici e macchine operatrici automatiche 15,5%
- Forni e loro pertinenze 15%
- Attrezzatura varia e minuta 40%
- Impianti destinati al trattamento ed al depurazione delle acque, fumi nocivi, ecc.. mediante impiego di reagenti chimici 15%
- Mobili e macchine ordinarie d'ufficio 12%
- Macchine d'ufficio elettromeccaniche ed elettroniche compresi i computers e i sistemi telefonici elettronici 20%
- Autoveicoli da trasporto (autoveicoli pesanti in genere, carrelli elevatori, mezzi di trasporto interno, ecc.) 20%
- Autovetture, motoveicoli e simili 25%

Specie 13a - Fabbricazione di giocattoli di metallo

- Fabbricati destinati all'industria (come nella specie 1a/a) 3%
- Costruzioni leggere (tettoie, baracche, ecc.) 10%
- Macchinari 12%
- Attrezzatura varia e minuta 35%
- Impianti destinati al trattamento ed al depurazione delle acque, fumi nocivi, ecc. mediante impiego di reagenti chimici 15%
- Mobili e macchine ordinarie d'ufficio 12%
- Macchine d'ufficio elettromeccaniche ed elettroniche compresi i computers e i sistemi telefonici elettronici 20%
- Autoveicoli da trasporto (autoveicoli pesanti in genere, carrelli elevatori, mezzi di trasporto interno, ecc.) 20%
- Autovetture, motoveicoli e simili 25%

Specie 14a - Fabbricazione di medaglie, argenterie, oreficerie, gioiellerie ed affini (vedi specie 13a)

Specie 15a - Costruzione e montatura di biciclette e fabbricazione di parti, di ricambi e di accessori (vedi specie 13a)

Specie 16a - Costruzione e montatura di motoveicoli e fabbricazione di parti di motoveicoli e di accessori

- Fabbricati destinati all'industria (come nella specie 1a/a) 3%

- Costruzioni leggere (tettoie, baracche, ecc.) 10%
- Impianti generici (come nella specie 1a/a) e specifici e macchine operatrici non automatiche 10%
- Impianti specifici e macchine operatrici automatiche 17,5%
- Celle elettroniche e impianti con intervento di reagenti chimici 20%
- Forni e loro pertinenze 15%
- Centri di lavoro robotizzati 22%
- Strumenti di collaudo e controllo 30%
- Attrezzatura varia e minuta 25%
- Impianti destinati al trattamento ed al depuramento delle acque, fumi nocivi, ecc. mediante impiego di reagenti chimici 15%
- Mobili e macchine ordinarie d'ufficio 12%
- Macchine d'ufficio elettromeccaniche ed elettroniche compresi i computers e i sistemi telefonici elettronici 20%
- Autoveicoli da trasporto (autoveicoli pesanti in genere, carrelli elevatori, mezzi di trasporto interno, ecc.) 20%
- Autovetture, motoveicoli e simili 25%

Specie 16a/b - Costruzione e montaggio motori per aviazione (vedi specie 16a/a)

Specie 17a - Costruzione di autoveicoli ed autotelai, e fabbricazione di parti di ricambio e di accessori (vedi specie 16a/a)

Specie 18a - Costruzione di carrozzerie per auto, per motoveicoli e per vetture ferrotranviarie e filoviarie, costruzioni di rimorchi e fabbricazione di parti ed accessori

- Fabbricati destinati all'industria (come nella specie 1a/a) 3%
- Costruzioni leggere (tettoie, baracche, ecc.) 10%
- Impianti generici (come nella specie 1a/a) e specifici 10%
- Forni, loro pertinenze e impianti con intervento di reagenti chimici 15%
- Centri di lavoro robotizzati 22%
- Strumenti di collaudo e controllo 30%
- Attrezzatura varia e minuta 25%
- Impianti destinati al trattamento ed al depuramento delle acque, fumi nocivi, ecc. mediante impiego di reagenti chimici 15%
- Mobili e macchine ordinarie d'ufficio 12%
- Macchine d'ufficio elettromeccaniche ed elettroniche compresi i computers e i sistemi telefonici elettronici 20%
- Autoveicoli da trasporto (autoveicoli pesanti in genere, carrelli elevatori, mezzi di trasporto interno, ecc..) 20%
- Autovetture, motoveicoli e simili 25%

Specie 19a - Costruzione di materiale rotabile ferroviario e filoviario (vedi specie 16a/a)

Specie 20a - Costruzione e riparazione di aeromobili (vedi specie 16a/a)

Specie 21a - Cantieri navali per costruzioni, riparazioni e demolizione di navi in metallo Imprese di recupero di navi (vedi specie 18a)

Specie 22a - Costruzione di macchine, apparecchi e strumenti elettrici, di apparecchi di telecomunicazione in genere, di elettronica specializzata ed affini

- Fabbricati destinati all'industria (come nella specie 1a/a) 3%
- Costruzioni leggere (tettoie, baracche, ecc.) 10%
- Impianti generici (come nella specie 1a/a) e specifici 10%
- Impianti specifici e macchine operatrici automatiche 15,5%
- Celle elettroniche e impianti con intervento di reagenti chimici 20%
- Forni e loro pertinenze 15%
- Attrezzatura varia e minuta compresi impianti e strumentazioni elettroniche 25%
- Impianti destinati al trattamento ed al depuramento delle acque, fumi nocivi, ecc. mediante impiego di reagenti chimici 15%
- Mobili e macchine ordinarie d'ufficio 12%
- Macchine d'ufficio elettromeccaniche ed elettroniche compresi i computers e i sistemi telefonici elettronici 20%

- Autoveicoli da trasporto (autoveicoli pesanti in genere, carrelli elevatori, mezzi di trasporto interno, ecc.) 20%
- Autovetture, motoveicoli e simili 25%

Specie 23a - Officine per fucinatura, stampatura, imbutitura, saldatura (elettrica, alluminotermica ed ossiacetilenica), taglio (con fiamma ossidrica ed ossiacetilenica), tempera, cementazione e trattamenti superficiali ed elettrolitici dei metalli

- Fabbricati destinati all'industria (come nella specie 1a/a) 3%
- Costruzioni leggere (tettoie, baracche, ecc.) 10%
- Macchinari 15,5%
- Attrezzatura varia e minuta 35%
- Impianti destinati al trattamento ed al depuramento delle acque, fumi nocivi, ecc. mediante impiego di reagenti chimici 15%
- Mobili e macchine ordinarie d'ufficio 12%
- Macchine d'ufficio elettromeccaniche ed elettroniche compresi i computers e i sistemi telefonici elettronici 20%
- Autoveicoli da trasporto (autoveicoli pesanti in genere, carrelli elevatori, mezzi di trasporto interno, ecc.) 20%
- Autovetture, motoveicoli e simili 25%

Specie 24a - Officine da ramaio, lattoniere, stagnino, fabbro ferraio, maniscalco ed arrotino, compresi gli ambulanti (Vedi specie 13a)

Specie 25a - Officine meccaniche per la riparazione di auto, motoveicoli e biciclette, e per riparazioni meccaniche e generiche e specializzate

- Fabbricati destinati all'industria (come nella specie 1a/a) 3%
- Costruzioni leggere (tettoie, baracche, ecc.) 10%
- Macchinari 12%
- Attrezzatura varia e minuta 35%
- Impianti destinati al trattamento ed al depuramento delle acque, fumi nocivi, ecc. mediante impiego di reagenti chimici 15%
- Mobili e macchine ordinarie d'ufficio 12%
- Macchine d'ufficio elettromeccaniche ed elettroniche compresi i computers e i sistemi telefonici elettronici 20%
- Autoveicoli da trasporto (autoveicoli pesanti in genere, carrelli elevatori, mezzi di trasporto interno, ecc.) 20%
- Autovetture, motoveicoli e simili 25%

Specie 26a - Officine per l'installazione e riparazione di impianti, macchinari ed apparecchi elettrici, radiofonici ed affini (vedi specie 25a)

Specie 27a - Imprese specializzate, non costruttrici, per l'installazione di impianti termici, di ventilazione, di condizionamento d'aria, idricosanitari, elettrici, telefonici interni ed affini (Vedi specie 25a)

Specie 28a - Lavorazione artistica dei metalli non preziosi (vedi specie 25a)

Specie 29a - Fabbricazione e riparazione di strumenti ed apparecchi musicali (vedi specie 25a)

GRUPPO 8 - INDUSTRIE MANIFATTURIERE DEI MINERALI NON METALLIFERI

Specie 1a - Macinazione e lavaggio di minerali non metalliferi, lavorazione del marmo e della pietra da costruzione e per uso industriale

- Fabbricati destinati all'industria (edifici, strade e piazzali) 4%
- Costruzioni leggere (tettoie, baracche, ecc.) 10%
- Macchinari operatori e impianti 10%
- Attrezzatura varia e minuta e di laboratorio 25%
- Impianti destinati al trattamento ed al depuramento delle acque, fumi nocivi, ecc. mediante impiego di reagenti chimici 15%
- Mobili e macchine ordinarie d'ufficio 12%
- Macchine d'ufficio elettromeccaniche ed elettroniche compresi i computers e i sistemi telefonici elettronici 20%
- Autoveicoli da trasporto (autoveicoli pesanti in genere, carrelli elevatori, mezzi di trasporto interno, ecc.) 20%
- Autovetture, motoveicoli e simili 25%

Specie 2a - Lavorazione di pietre dure e preziose per gioiellerie e per uso industriale

- Fabbricati destinati all'industria (come nella specie 1a) 3%
- Costruzioni leggere (tettoie, baracche, ecc.) 10%
- Macchinari operatori e impianti 10%
- Attrezzatura varia e minuta e di laboratorio 40%
- Impianti destinati al trattamento ed al depurazione delle acque, fumi nocivi, ecc. mediante impiego di reagenti chimici 15%
- Mobili e macchine ordinarie d'ufficio 12%
- Macchine d'ufficio elettromeccaniche ed elettroniche compresi i computers e i sistemi telefonici elettronici 20%
- Autoveicoli da trasporto (autoveicoli pesanti in genere, carrelli elevatori, mezzi di trasporto interno, ecc.) 20%
- Autovetture, motoveicoli e simili 25%

Specie 3a - Lavorazione artistica dei marmi e delle pietre

- Fabbricati destinati all'industria (come nella specie 1a) 4%
- Costruzioni leggere (tettoie, baracche, ecc.) 10%
- Macchinari operatori e impianti 10%
- Attrezzatura varia e minuta e di laboratorio 40%
- Impianti destinati al trattamento ed al depurazione delle acque, fumi nocivi, ecc. mediante impiego di reagenti chimici 15%
- Mobili e macchine ordinarie d'ufficio 12%
- Macchine d'ufficio elettromeccaniche ed elettroniche compresi i computers e i sistemi telefonici elettronici 20%
- Autoveicoli da trasporto (autoveicoli pesanti in genere, carrelli elevatori, mezzi di trasporto interno, ecc.) 20%
- Autovetture, motoveicoli e simili 25%

Specie 4a/a - Fabbricazione di calce e gesso

- Fabbricati destinati all'industria (come nella specie 1a) 5,5%
- Costruzioni leggere (tettoie, baracche, ecc.) 10%
- Impianti generici (impianti di produzione, presa e distribuzione d'energia, officina di manutenzione, raccordi e materiale rotabile, servizi vapore ed acqua calda, impianti di trasporto interno, impianti e mezzi di sollevamento, carico, scarico, pesatura, parco motori, pompe, ecc..) 10%
- Macchinari operatori ed impianti specifici 12,5%
- Forni e loro pertinenze 9%
- Attrezzatura varia e minuta e di laboratorio 25%
- Impianti destinati al trattamento ed al depurazione delle acque, fumi nocivi, ecc. mediante impiego di reagenti chimici 15%
- Mobili e macchine ordinarie d'ufficio 12%
- Macchine d'ufficio elettromeccaniche ed elettroniche compresi i computers e i sistemi telefonici elettronici 20%
- Autoveicoli da trasporto (autoveicoli pesanti in genere, carrelli elevatori, mezzi di trasporto interno, ecc.) 20%
- Autovetture, motoveicoli e simili 25%

Specie 4a/b - Fabbricazione di cemento

- Fabbricati destinati all'industria (come nella specie 1a) 5,5%
- Cave 8%
- Costruzioni leggere (tettoie, baracche, ecc.) 10%
- Impianti generici (come nella specie 4a/a) e specifici 12,5%
- Forni e loro pertinenze 15,5%
- Attrezzatura varia e minuta e di laboratorio 25%
- Impianti destinati al trattamento ed al depurazione delle acque, fumi nocivi, ecc. mediante impiego di reagenti chimici 15%
- Mobili e macchine ordinarie d'ufficio 12%
- Macchine d'ufficio elettromeccaniche ed elettroniche compresi i computers e i sistemi telefonici elettronici 20%
- Autoveicoli da trasporto (autoveicoli pesanti in genere, carrelli elevatori, mezzi di trasporto interno, ecc..) 20%

- Autovetture, motoveicoli e simili 25%

Specie 5a/b - Fabbricazione di oggetti in gres e materiali refrattari

- Fabbricati destinati all'industria (come nella specie 1a) 4%
- Costruzioni leggere (tettoie, baracche, ecc..) 10%
- Impianti generici (come nella specie 4a/a) 10%
- Macchinari operatori ed impianti specifici 12,5%
- Forni e loro pertinenze 14%
- Attrezzatura varia e minuta e di laboratorio 40%
- Impianti destinati al trattamento ed al depurazione delle acque, fumi nocivi, ecc. mediante impiego di reagenti chimici 15%
- Mobili e macchine ordinarie d'ufficio 12%
- Macchine d'ufficio elettromeccaniche ed elettroniche compresi i computers e i sistemi telefonici elettronici 20%
- Autoveicoli da trasporto (autoveicoli pesanti in genere, carrelli elevatori, mezzi di trasporto interno, ecc.) 20%
- Autovetture, motoveicoli e simili 25%

Specie 5a/c - Fabbricazione di abrasivi granulari, rigidi e flessibili (vedi specie 5a/b)

Specie 6a - Industria della ceramica (vedi specie 5a/b)

Specie 7a - Fabbricazione di manufatti di cemento, di conglomerati cementizi misti con fibre e altre materie; di manufatti di gesso e di studio

- Fabbricati destinati all'industria (come nella specie 1a) 4%
- Costruzioni leggere (tettoie, baracche, ecc..) 10%
- Impianti generici (come nella specie 4a/a) 12%
- Macchinari operatori, impianti specifici e stampi 15,5%
- Attrezzatura varia e minuta e di laboratorio 25%
- Impianti destinati al trattamento ed al depurazione delle acque, fumi nocivi, ecc. mediante impiego di reagenti chimici 15%
- Mobili e macchine ordinarie d'ufficio 12%
- Macchine d'ufficio elettromeccaniche ed elettroniche compresi i computers e i sistemi telefonici elettronici 20%
- Autoveicoli da trasporto (autoveicoli pesanti in genere, carrelli elevatori, mezzi di trasporto interno, ecc.) 20%
- Autovetture, motoveicoli e simili 25%

Specie 8a - Fabbricazione e lavorazione del vetro (esclusa la lavorazione delle lenti per occhiali e per strumenti ottici)

- Fabbricati destinati all'industria (come nella specie 1a) 5,5%
- Costruzioni leggere (tettoie, baracche, ecc..) 10%
- Impianti generici (come nella specie 4a/a) 10%
- Macchinari operatori e impianti specifici 15%
- Forno e loro pertinenze 22%
- Attrezzatura varia e minuta e di laboratorio 40%
- Impianti destinati al trattamento ed al depurazione delle acque, fumi nocivi, ecc. mediante impiego di reagenti chimici 15%
- Mobili e macchine ordinarie d'ufficio 12%
- Macchine d'ufficio elettromeccaniche ed elettroniche compresi i computers e i sistemi telefonici elettronici 20%
- Autoveicoli da trasporto (autoveicoli pesanti in genere, carrelli elevatori, mezzi di trasporto interno, ecc.) 20%
- Autovetture, motoveicoli e simili 25%

GRUPPO 9 - INDUSTRIE MANIFATTURIERE CHIMICHE

Specie 1a/a - Produzione di acido solforico, cloro, soda elettrolitica e derivati ed altri prodotti chimici non compresi nelle altre specie

- Fabbricati destinati all'industria (edifici, opere idrauliche fisse, strade e piazzali, acquedotti e fognature, serbatoi in muratura e vasche di contenimento) 7%
- Costruzioni leggere (tettoie, baracche, ecc..) 10%
- Impianti generici (impianti di produzione, presa e distribuzione energia, officina di manutenzione, raccordi e materiale rotabile, servizi vapore e acqua calda, impianti di

- trasporto interni, impianti e mezzi di sollevamento, carico, scarico, pesatura, parco motori, pompe, ecc.) 12,5%
- Macchinari operatori e impianti specifici per le lavorazioni chimiche scarsamente corrosive e per le lavorazioni meccaniche 15,5%
 - Macchinari operatori e impianti specifici per le lavorazioni chimiche altamente corrosivi
 - Celle elettrolitiche - Forni Reattori per sintesi - Apparecchi soggetti ad altre pressioni e temperature 22,5%
 - Attrezzatura varia e minuta e di laboratorio 40%
 - Impianti destinati al trattamento ed al depurazione delle acque, fumi nocivi, ecc. mediante impiego di reagenti chimici 15%
 - Mobili e macchine ordinarie d'ufficio 12%
 - Macchine d'ufficio elettromeccaniche ed elettroniche compresi i computers e i sistemi telefonici elettronici 20%
 - Autoveicoli da trasporto (autoveicoli pesanti in genere, carrelli elevatori, mezzi di trasporto interno, ecc.) 20%
 - Autovetture, motoveicoli e simili 25%

Specie 1a/b - Produzione di ammoniaca sintetica, acido nitrico, nitrato di calcio ed ammonico, solfato ammonico e urea

- Fabbricati destinati all'industria (come nella specie 1a) 7%
- Costruzioni leggere (tettoie, baracche, ecc.) 10%
- Impianti generici (come nella specie 1a/a) 12,5%
- Macchinari operatori e impianti specifici per le lavorazioni chimiche non altamente corrosive e per le lavorazioni meccaniche 15%
- Macchinari operatori e impianti specifici per le lavorazioni chimiche altamente corrosive
- Forni - Reattori per sintesi - Apparecchi soggetti ad alte pressioni e temperature 19%
- Attrezzatura varia e minuta e di laboratorio 40%
- Impianti destinati al trattamento ed al depurazione delle acque, fumi nocivi, ecc. mediante impiego di reagenti chimici 15%
- Mobili e macchine ordinarie d'ufficio 12%
- Macchine d'ufficio elettromeccaniche ed elettroniche compresi i computers e i sistemi telefonici elettronici 20%
- Autoveicoli da trasporto (autoveicoli pesanti in genere, carrelli elevatori, mezzi di trasporto interno, ecc.) 20%
- Autovetture, motoveicoli e simili 25%

Specie 2a - Raffinerie di petrolio, produzione e distribuzione di benzina e petroli per usi vari, di oli lubrificanti e residuati, produzione e distribuzione di gas di petrolio liquefatto

- Fabbricati destinati all'industria (come nella specie 1a) 5,5%
- Costruzioni leggere (tettoie, baracche, ecc.) 10%
- Impianti generici (come nella specie 1a/a) 10%
- Macchinari operatori e impianti specifici per le lavorazioni chimiche scarsamente corrosive e per le lavorazioni meccaniche 12,5%
- Macchinari operatori e impianti specifici per le lavorazioni chimiche altamente corrosive
- Forni - Reattori per sintesi - Apparecchi soggetti ad alte pressioni e temperature 17,5%
- Oleodotti - Serbatoi - Impianti stradali di distribuzione (chioschi, colonne di distribuzione, stazioni di imbottigliamento, stazioni di servizio) 12,5%
- Attrezzatura varia e minuta e di laboratorio 25%
- Bombole gas di petrolio liquefatti 15%
- Impianti destinati al trattamento ed al depurazione delle acque, fumi nocivi, ecc. mediante impiego di reagenti chimici 15%
- Mobili e macchine ordinarie d'ufficio 12%
- Macchine d'ufficio elettromeccaniche ed elettroniche compresi i computers e i sistemi telefonici elettronici 20%
- Autoveicoli da trasporto (autoveicoli pesanti in genere, carrelli elevatori, mezzi di trasporto interno, ecc.) 20%
- Autovetture, motoveicoli e simili 25%

Specie 3a/a - Produzione di derivati della distillazione del carbon fossile, escluse le officine del gas (compresa la produzione e lavorazione dei derivati della distillazione del catrame di carbon fossile)

- Fabbricati destinati all'industria (come nella specie 1a) 3 %
- Costruzioni leggere (tettoie, baracche, ecc.) 10%
- Impianti generici (come nella specie 1a/a) 9%
- Macchinari operatori e impianti specifici 10%
- Forni e loro pertinenze 14%
- Attrezzatura varia e minuta e di laboratorio 25%
- Impianti destinati al trattamento ed al depuramento delle acque, fumi nocivi, ecc.. mediante impiego di reagenti chimici 15%
- Mobili e macchine ordinarie d'ufficio 12%
- Macchine d'ufficio elettromeccaniche ed elettroniche compresi i computers e i sistemi telefonici elettronici 20%
- Autoveicoli da trasporto (autoveicoli pesanti in genere, carrelli elevatori, mezzi di trasporto interno, ecc.) 20%
- Autovetture, motoveicoli e simili 25%

Specie 3a/b - Produzione di elettrodi per forni elettrici per la fabbricazione dell'acciaio e anodi per l'elettrolisi dell'alluminio

- Fabbricati ordinari 3%
- Costruzioni leggere (tettoie, baracche, ecc.) 10 %
- Impianti generici 8 %
- Forni di cottura e grafitazione 14%
- Macchinari 10 %
- Attrezzatura varia e minuta 25%
- Impianti destinati al trattamento ed al depuramento delle acque, fumi nocivi, ecc. mediante impiego di reagenti chimici 15%
- Mobili e macchine ordinarie d'ufficio 12%
- Macchine d'ufficio elettromeccaniche ed elettroniche compresi i computers e i sistemi telefonici elettronici 20%
- Autoveicoli da trasporto (autoveicoli pesanti in genere, carrelli elevatori, mezzi di trasporto interno, ecc.) 20%
- Autovetture, motoveicoli e simili 25%

Specie 4a - Produzione di carburanti artificiali liquidi, compresa la produzione di alcole etilico e metilico

- Fabbricati destinati all'industria (come nella specie 1a) 5,5%
- Costruzioni leggere (tettoie, baracche, ecc.) 10%
- Impianti generici (come nella specie 1a/a) 10%
- Macchinari operatori e impianti specifici per le lavorazioni chimiche scarsamente corrosive e per le lavorazioni meccaniche 12,5%
- Macchinari operatori e impianti specifici per le lavorazioni chimiche altamente corrosive 15,5%
- Attrezzatura varia e minuta e di laboratorio 25%
- Impianti destinati al trattamento ed al depuramento delle acque, fumi nocivi, ecc.. mediante impiego di reagenti chimici 15%
- Mobili e macchine ordinarie d'ufficio 12%
- Macchine d'ufficio elettromeccaniche ed elettroniche compresi i computers e i sistemi telefonico elettronici 20%
- Autoveicoli da trasporto (autoveicoli pesanti in genere, carrelli elevatori, mezzi di trasporto interno, ecc.) 20%
- Autovetture, motoveicoli e simili 25%

Specie 5a - Produzione di gas compressi

- Fabbricati destinati all'industria (come nella specie 1a) 4%
- Costruzioni leggere (tettoie, baracche, ecc.) 10%
- Impianti generici (come nella specie 1a/a) 7,5%
- Macchinari operatori e impianti specifici 10%
- Apparecchiature ed impianti specifici di distribuzione (comprese le bombole) 9%
- Attrezzatura varia e minuta e di laboratorio 25%

- Impianti destinati al trattamento ed al depurazione delle acque, fumi nocivi, ecc.. mediante impiego di reagenti chimici 15%
- Mobili e macchine ordinarie d'ufficio 12%
- Macchine d'ufficio elettromeccaniche ed elettroniche compresi i computers e i sistemi telefonici elettronici 20%
- Autoveicoli da trasporto (autoveicoli pesanti in genere, carrelli elevatori, mezzi di trasporto interno, ecc.) 20%
- Autovetture, motoveicoli e simili 25%

Specie 6a - Produzione di esplosivi

- Fabbricati destinati all'industria (come nella specie 1a/a) 7%
- Costruzioni leggere (tettoie, baracche, ecc.) 10%
- Impianti generici (come nella specie 1a/a) 10%
- Macchinari operatori e impianti specifici per le lavorazioni meccaniche 12,5%
- Macchinari operatori e impianti specifici per le lavorazioni chimiche 15,5%
- Attrezzatura varia e minuta e di laboratorio 40%
- Impianti destinati al trattamento ed al depurazione delle acque, fumi nocivi, ecc.. mediante impiego di reagenti chimici 15%
- Mobili e macchine ordinarie d'ufficio 12%
- Macchine d'ufficio elettromeccaniche ed elettroniche compresi i computers e i sistemi telefonici elettronici 20%
- Autoveicoli da trasporto (autoveicoli pesanti in genere, carrelli elevatori, mezzi di trasporto interno, ecc.) 20%
- Autovetture, motoveicoli e simili 25%

Specie 7a - Idrogenazione di oli e grassi vegetali ed animali, e lavorazione dei grassi

- Fabbricati destinati all'industria (come nella specie 1a/a) 5,5%
- Costruzioni leggere (tettoie, baracche, ecc.) 10%
- Impianti generici (come nella specie 1a/a) 10%
- Macchinari operatori e impianti specifici 12,5%
- Attrezzatura varia e minuta e di laboratorio 25%
- Impianti destinati al trattamento ed al depurazione delle acque, fumi nocivi, ecc.. mediante impiego di reagenti chimici 15%
- Mobili e macchine ordinarie d'ufficio 12%
- Macchine d'ufficio elettromeccaniche ed elettroniche compresi i computers e i sistemi telefonici elettronici 20%
- Autoveicoli da trasporto (autoveicoli pesanti in genere, carrelli elevatori, mezzi di trasporto interno, ecc.) 20%
- Autovetture, motoveicoli e simili 25%

Specie 8a - Produzione di saponi, glicerina, profumerie, essenze, aromi, derivati agrumari, candele ed affini (compresi i fiammiferi ed i detersivi sintetici)

- Fabbricati destinati all'industria (come nella specie 1a/a) 5,5%
- Costruzioni leggere (tettoie, baracche, ecc.) 10%
- Impianti generici (come nella specie 1a/a) 10%
- Macchinari operatori e impianti specifici per le lavorazioni chimiche e scarsamente corrosive e per le lavorazioni meccaniche 12,5%
- Macchinari operatori e impianti specifici per le lavorazioni chimiche altamente corrosive - Forni 15,5%
- Attrezzatura varia e minuta e di laboratorio 35%
- Impianti destinati al trattamento ed al depurazione delle acque, fumi nocivi, ecc.. mediante impiego di reagenti chimici 15%
- Mobili e macchine ordinarie d'ufficio 12%
- Macchine d'ufficio elettromeccaniche ed elettroniche compresi i computers e i sistemi telefonici elettronici 20%
- Autoveicoli da trasporto (autoveicoli pesanti in genere, carrelli elevatori, mezzi di trasporto interno, ecc.) 20%
- Autovetture, motoveicoli e simili 25%

Specie 9a -Produzione farmaceutiche, chimico-farmaceutiche ed affini

- Fabbricati destinati all'industria (come nella specie 1a/a) 5,5%
- Costruzioni leggere (tettoie, baracche, ecc.) 10%

- Impianti generici (come nella specie 1a/a) 10%
- Macchinari operatori e impianti specifici per le lavorazioni chimiche e scarsamente corrosive e per le lavorazioni meccaniche 12%
- Macchinari operatori e impianti specifici per le lavorazioni chimiche altamente corrosive
 - Forni - Reattori per sintesi - Apparecchi soggetti ad alte pressioni e temperature 17,5%
- Attrezzatura varia e minuta e di laboratorio 40%
- Impianti destinati al trattamento ed al depurazione delle acque, fumi nocivi, ecc. mediante impiego di reagenti chimici 15%
- Mobili e macchine ordinarie d'ufficio 12%
- Macchine d'ufficio elettromeccaniche ed elettroniche compresi i computers e i sistemi telefonici elettronici 20%
- Autoveicoli da trasporto (autoveicoli pesanti in genere, carrelli elevatori, mezzi di trasporto interno, ecc.) 20%
- Autovetture, motoveicoli e simili 25%

Specie 10a/a - Produzione di colori organici e sintetici e relativi prodotti intermedi (Vedi specie 1a/b)

Specie 10a/b - Produzione di estratti concianti, di vernici, pitture, inchiostri, destrine, colle, ceralacche ed affini (comprese matite ed affini)

- Fabbricati destinati all'industria (come nella specie 1a/a) 4%
- Costruzioni leggere (tettoie, baracche, ecc.) 10%
- Macchinario operatore d'impianto 11,5%
- Attrezzatura varia e minuta e di laboratorio 40%
- Impianti destinati al trattamento ed al depurazione delle acque, fumi nocivi, ecc. mediante impiego di reagenti chimici 15%
- Mobili e macchine ordinarie d'ufficio 12%
- Macchine d'ufficio elettromeccaniche ed elettroniche compresi i computers e i sistemi telefonici elettronici 20%
- Autoveicoli da trasporto (autoveicoli pesanti in genere, carrelli elevatori, mezzi di trasporto interno, ecc.) 20%
- Autovetture, motoveicoli e simili 25%

Specie 11a/a - Produzione di cellulosa (compresa quella per la carta)

- Fabbricati destinati all'industria (come nella specie 1a/a) 6%
- Costruzioni leggere (tettoie, baracche, ecc.) 10%
- Impianti generici (come nella specie 1a/a) 10%
- Macchinari operatori e impianti specifici per le lavorazioni chimiche e scarsamente corrosive e per le lavorazioni meccaniche 12,5%
- Macchinari operatori e impianti specifici per le lavorazioni chimiche altamente corrosive
 - Forni - Apparecchi soggetti ad alte pressioni e temperature 17,5%
- Attrezzatura varia e minuta e di laboratorio 30%
- Impianti destinati al trattamento ed al depurazione delle acque, fumi nocivi, ecc. mediante impiego di reagenti chimici 15%
- Mobili e macchine ordinarie d'ufficio 12%
- Macchine d'ufficio elettromeccaniche ed elettroniche compresi i computers e i sistemi telefonici elettronici 20%
- Autoveicoli da trasporto (autoveicoli pesanti in genere, carrelli elevatori, mezzi di trasporto interno, ecc..) 20%
- Autovetture, motoveicoli e simili 25%
- Specie 11a/b - Produzione di trasparente di cellulosa, di fibre tessili artificiali e simili
 - Fabbricati destinati all'industria (come nella specie 1a/a) 6%
 - Costruzioni leggere (tettoie, baracche, ecc.) 10%
 - Impianti generici (come nella specie 1a/a) 10%
 - Macchinari operatori e impianti specifici 14%
 - Attrezzatura varia e minuta e di laboratorio 40%
 - Impianti destinati al trattamento ed al depurazione delle acque, fumi nocivi, ecc. mediante impiego di reagenti chimici 15%
 - Mobili e macchine ordinarie d'ufficio 12%

- Macchine d'ufficio elettromeccaniche ed elettroniche compresi i computers e i sistemi telefonici elettronici 20%
- Autoveicoli da trasporto (autoveicoli pesanti in genere, carrelli elevatori, mezzi di trasporto interno, ecc.) 20%
- Autovetture, motoveicoli e simili 25%

Specie 12a - Produzione di materie plastiche e resine sintetiche Produzione dell'industria petrol-chimica non compresa nelle altre specie (vedi specie 11a/a)

Specie 13a - Produzione di materiali sensibili per fotografia e cinematografia

- Fabbricati destinati all'industria (come nella specie 1a/a) 5,5%
- Costruzioni leggere (tettoie, baracche, ecc..) 10%
- Impianti generici (come nella specie 1a/a) 9%
- Macchinari operatori e impianti specifici 14%
- Attrezzatura varia e minuta e di laboratorio 25%
- Impianti destinati al trattamento ed al depurazione delle acque, fumi nocivi, ecc. mediante impiego di reagenti chimici 15%
- Mobili e macchine ordinarie d'ufficio 12%
- Macchine d'ufficio elettromeccaniche ed elettroniche compresi i computers e i sistemi telefonici elettronici 20%
- Autoveicoli da trasporto (autoveicoli pesanti in genere, carrelli elevatori, mezzi di trasporto interno, ecc.) 20%
- Autovetture, motoveicoli e simili 25%

Specie 14a -Raffinerie di zolfo

- Fabbricati destinati all'industria (come nella specie 1a/a) 5,5%
- Costruzioni leggere (tettoie, baracche, ecc.) 10%
- Impianti generici (come nella specie 1a/a) 10%
- Macchinari operatori e impianti specifici (compensi i forni) 17,5%
- Attrezzatura varia e minuta e di laboratorio 40%
- Impianti destinati al trattamento ed al depurazione delle acque, fumi nocivi, ecc.. mediante impiego di reagenti chimici 15%
- Mobili e macchine ordinarie d'ufficio 12%
- Macchine d'ufficio elettromeccaniche ed elettroniche compresi i computers e i sistemi telefonici elettronici 20%
- Autoveicoli da trasporto (autoveicoli pesanti in genere, carrelli elevatori, mezzi di trasporto interno, ecc.) 20%
- Autovetture, motoveicoli e simili 25%

GRUPPO 10 - INDUSTRIE MANIFATTURIERE DELLA CARTA

Specie 1a/a - Fabbricazione e lavorazione di carta e cartone, compresa la fabbricazione di carte da parato e carte da gioco

- Fabbricati destinati all'industria (edifici - opere idrauliche fisse - strade e piazzali - acquedotti e fognature - serbatoi e vasche di contenimento) 5,5%
- Costruzioni leggere (tettoie, baracche, ecc.) 10%
- Impianti generici (impianti di produzione, presa e distribuzione d'energia - officina di manutenzione e materiale rotabile - servizi vapore e acqua calda - impianti di trasporto interno - impianti e mezzi di sollevamento, carico, scarico, pesatura, parco motori, pompe, compressori, ecc.) 9%
- Macchinari operatori e impianti specifici per preparazione pasta e per produzione e lavorazione carta e cartone 11,5%
- Impianti di preparazione dei liscivi e sbianche e per lisciviazione 19%
- Attrezzatura varia e minuta e di laboratorio 25%
- Impianti destinati al trattamento ed al depurazione delle acque, fumi nocivi, ecc. mediante impiego di reagenti chimici 15%
- Mobili e macchine ordinarie d'ufficio 12%
- Macchine d'ufficio elettromeccaniche ed elettroniche compresi i computers e i sistemi telefonici elettronici 20%
- Autoveicoli da trasporto (autoveicoli pesanti in genere, carrelli elevatori, mezzi di trasporto interno, ecc.) 20%
- Autovetture, motoveicoli e simili 25%

Specie 1a/b -Fabbricazione di manufatti di carta e cartone, compresa la produzione di imballaggi (cartotecnica) (vedi specie 1a/a)

GRUPPO 11 - INDUSTRIE MANIFATTURIERE DELLE PELLI E DEL CUOIO

Specie 1a - Concia e tintura delle pelli Produzione di succedanei e imitazioni del cuoio e delle pelli

- Fabbricati destinati all'industria (edifici - strade e piazzali, pozzi, acquedotti e fognature - bottali in cemento) 4%
- Costruzioni leggere (tettoie, baracche, ecc..) 10%
- Macchinari operatori e impianti 17,5%
- Attrezzatura varia e minuta e di laboratorio 25%
- Impianti destinati al trattamento ed al depurazione delle acque, fumi nocivi, ecc.. mediante impiego di reagenti chimici 15%
- Mobili e macchine ordinarie d'ufficio 12%
- Macchine d'ufficio elettromeccaniche ed elettroniche compresi i computers e i sistemi telefonici elettronici 20%
- Autoveicoli da trasporto (autoveicoli pesanti in genere, carrelli elevatori, mezzi di trasporto interno, ecc..) 20%
- Autovetture, motoveicoli e simili 25%

Specie 2a - Fabbricazione di articoli, in cuoio, pelle e loro succedanei esclusi guanti e calzature (vedi specie 1a)

GRUPPO 12 - INDUSTRIE MANIFATTURIERE TESSILI

Specie 1a -Produzione ed allevamento del seme bachi essiccazione di bozzoli

- Fabbricati destinati all'industria 3%
- Costruzioni leggere (tettoie, baracche, ecc..) 10%
- Macchinari operatori impianti 10%
- Attrezzatura varia e minuta 25%
- Impianti destinati al trattamento ed al depurazione delle acque, fumi nocivi, ecc. mediante impiego di reagenti chimici 15%
- Mobili e macchine ordinarie d'ufficio 12%
- Macchine d'ufficio elettromeccaniche ed elettroniche compresi i computers e i sistemi telefonici elettronici 20%
- Autoveicoli da trasporto (autoveicoli pesanti in genere, carrelli elevatori, mezzi di trasporto interno, ecc..) 20%
- Autovetture, motoveicoli e simili 25%

Specie 2a - Filatura (trattura) della seta (vedi specie 1a)

Specie 3a - Tessitura della seta e delle fibre tessili artificiali (vedi specie 1a)

Specie 4a - Produzione di fibre rigenerate (vedi specie 1a)

Specie 5a/a - Lavorazione del cotone puro o misto con altre fibre

- Fabbricati destinati all'industria 3%
- Costruzioni leggere (tettoie, baracche, ecc..) 10%
- Macchinari operatori e impianti (esclusi quelli in ambiente corrosivo) 12,5%
- Macchinari operatori di finissaggio ed impianti in ambiente normale 15%
- Macchinari operatori di finissaggio ed impianti in ambiente corrosivo 18%
- Attrezzatura varia e minuta 25%
- Impianti destinati al trattamento ed al depurazione delle acque, fumi nocivi, ecc. mediante impiego di reagenti chimici 15%
- Mobili e macchine ordinarie d'ufficio 12%
- Macchine d'ufficio elettromeccaniche ed elettroniche compresi i computers e i sistemi telefonici elettronici 20%
- Autoveicoli da trasporto (autoveicoli pesanti in genere, carrelli elevatori, mezzi di trasporto interno, ecc..) 20%
- Autovetture, motoveicoli e simili 25%

Specie 5a/b -Lavorazione dei cascami di seta, puri o misti ad altre fibre (Vedi specie 5a/a)

Specie 5a/c -Lavorazione del nylon, perlon, terital ed altre fibre sintetiche (vedi specie 5a/a)

Specie 6a - Lavorazione della lana pura o mista con altre fibre (vedi specie 5a/a)

Specie 7a - Lavorazione del lino, della canapa, della juta, del ramie' e simili, puri o misti con altre fibre (vedi specie 5a/a)

Specie 8a - Fabbricazione di cordami, spaghi, reti da pesca e da caccia (vedi specie 1a)

Specie 9a - Fabbricazione di passamanerie, tulli, merletti, nastri, tessuti elastici e simili (vedi specie 1a)

Specie 10a -Tintura, candeggio, stampatura, mercerizzazione, rifinitura, impermeabilizzazione ecc. di qualsiasi tessile (vedi specie 5a/a)

Specie 11a -Lavorazione delle setole, del crine animale, del pelo, delle penne, delle piume, del capok e simili (vedi specie 1a)

Specie 12a -Fabbricazione dei tappeti da terra (esclusi quelli di cocco e simili) (vedi specie 1a)

GRUPPO 13 - INDUSTRIE MANIFATTURIERE DEL VESTIARIO, DELL'ABBIGLIAMENTO E DELL'ARREDAMENTO

Specie 1a - Industria del cappello

- Fabbricati destinati all'industria 3%
- Costruzioni leggere (tettoie, baracche, ecc.) 10%
- Macchinari operatori e impianti 17,5%
- Grandi impianti e macchine operatrici automatici 17,5%
- Attrezzatura varia e minuta 25%
- Mobili e macchine ordinarie d'ufficio 12%
- Macchine d'ufficio elettromeccaniche ed elettroniche compresi i computers e i sistemi telefonici elettronici 20%
- Autoveicoli da trasporto (autoveicoli pesanti in genere, carrelli elevatori, mezzi di trasporto interno, ecc.) 20%
- Autovetture, motoveicoli e simili 25%

Specie 2a - Laboratori di modisteria (vedi specie 1a)

Specie 3a - Laboratori per la confezione di vestiario (vedi specie 1a)

Specie 4a - Laboratori per la confezione di pellicce (vedi specie 1a)

Specie 5a - Laboratori per la confezione di biancheria (vedi specie 1a)

Specie 6a - Laboratori per la fabbricazione di maglieria, guanti in maglia e calze (vedi specie 1a)

Specie 7a - Calzaturifici (vedi specie 1a)

Specie 8a - Laboratori di confezione e riparazione di calzature (vedi specie 1a)

Specie 9a - Laboratori per fabbricazione di guanti in pelle, in stoffa o in tessuti di maglia, esclusi quelli in maglia (vedi specie 1a)

Specie 10a - Laboratori per confezioni varie e accessori del vestiario (cravatte, sciarpe, bretelle, guarnizioni per abiti, fiori artificiali, bottoni, ecc.)

- Fabbricati destinati all'industria 3%
- Costruzioni leggere (tettoie, baracche, ecc.) 10%
- Macchinari operatori e impianti 17,5%
- Macchinari operatori e impianti per stampaggio di resine sintetiche 12,5%
- Attrezzatura varia e minuta 25%
- Mobili e macchine ordinarie d'ufficio 12%
- Macchine d'ufficio elettromeccaniche ed elettroniche compresi i computers e i sistemi telefonici elettronici 20%
- Autoveicoli da trasporto (autoveicoli pesanti in genere, carrelli elevatori, mezzi di trasporto interno, ecc.) 20%
- Autovetture, motoveicoli e simili 25%

Specie 11a - Fabbricazione e lavorazione di oggetti di ornamento, compresi quelli di tartaruga, di corallo e simili (Vedi specie 1a)

Specie 12a - Laboratorio di materassaio e tappezziere, laboratori per confezioni di vele, bandiere e simili (vedi specie I)

Specie 13 - Fabbricazioni di giocattoli in genere (esclusi quelli di metallo e di gomma) (vedi specie 10a)

GRUPPO 14 - INDUSTRIE MANIFATTURIERE DELLA GOMMA DELLA GUTTAPERGA E DELLE MATERIE PLASTICHE

Specie 1a/a - Produzione di manufatti di gomma

- Fabbricati destinati all'industria (edifici - opere idrauliche fisse - strade e piazzali - fognature - serbatoi e vasche di contenimento) 3%
- Costruzioni leggere (tettoie, baracche, ecc.) 10%
- Impianti generici (servizio vapore e acqua calda - impianti di presa e distribuzione di energia - officina di manutenzione - impianti di trasporto interno - impianti e mezzi di carico, scarico, sollevamento - parco motori, pompe, compressori) 10%
- Macchinari operatori e impianti specifici 15%
- Attrezzatura varia e minuta e di laboratorio 40%
- Impianti destinati al trattamento ed al depuramento delle acque, fumi nocivi, ecc. mediante impiego di reagenti chimici 15%
- Mobili e macchine ordinarie d'ufficio 12%
- Macchine d'ufficio elettromeccaniche ed elettroniche compresi i computers e i sistemi telefonici elettronici 20%
- Autoveicoli da trasporto (autoveicoli pesanti in genere, carrelli elevatori, mezzi di trasporto interno, ecc.) 20%
- Autovetture, motoveicoli e simili 25%

Specie 1a/b - Produzione di cavi elettrici

- Fabbricati destinati all'industria (come nella specie 1a/a) 3%
- Costruzioni leggere (tettoie, baracche, ecc.) 10%
- Impianti generici (come nella specie 1a/a) 10%
- Macchinari operatori e impianti specifici 11,5%
- Attrezzatura varia e minuta e di laboratorio 40%
- Impianti destinati al trattamento ed al depuramento delle acque, fumi nocivi, ecc. mediante impiego di reagenti chimici 15%
- Mobili e macchine ordinarie d'ufficio 12%
- Macchine d'ufficio elettromeccaniche ed elettroniche compresi i computers e i sistemi telefonici elettronici 20%
- Autoveicoli da trasporto (autoveicoli pesanti in genere, carrelli elevatori, mezzi di trasporto interno, ecc.) 20%
- Autovetture, motoveicoli e simili 25%

Specie 1a/c - Lavorazione di materie plastiche

- Fabbricati destinati all'industria (come nella specie 1a/a) 3%
- Costruzioni leggere (tettoie, baracche, ecc.) 10%
- Impianti generici (come nella specie 1a/a) 7,5%
- Macchinari operatori, impianti specifici, forni e stampi compresi 12,5%
- Attrezzatura varia e minuta e di laboratorio 40%
- Impianti destinati al trattamento ed al depuramento delle acque, fumi nocivi, ecc. mediante impiego di reagenti chimici 15%
- Mobili e macchine ordinarie d'ufficio 12%
- Macchine d'ufficio elettromeccaniche ed elettroniche compresi i computers e i sistemi telefonici elettronici 20%
- Autoveicoli da trasporto (autoveicoli pesanti in genere, carrelli elevatori, mezzi di trasporto interno, ecc.) 20%
- Autovetture, motoveicoli e simili 25%

Specie 1a/d - Produzione di dischi fonografici, incisione, edizioni e stampa

- Fabbricati ordinari ed altri manufatti 3%
- Costruzioni leggere (tettoie, baracche, ecc.) 10%
- Impianti generici 12%
- Impianti specifici (registrazione, incisione, produzione dischi e matrici) 30%
- Attrezzatura varia e minuta e di laboratorio 40%
- Impianti destinati al trattamento ed al depuramento delle acque, fumi nocivi, ecc. mediante impiego di reagenti chimici 15%
- Mobili e macchine ordinarie d'ufficio 12%
- Macchine d'ufficio elettromeccaniche ed elettroniche compresi i computers e i sistemi telefonici elettronici 20%

- Autoveicoli da trasporto (autoveicoli pesanti in genere, carrelli elevatori, mezzi di trasporto interno, ecc.) 20%
- Autovetture, motoveicoli e simili 25%

Specie 2a - Laboratori di vulcanizzazione degli oggetti di gomma

- Fabbricati destinati all'industria (come nella specie 1a/a) 3%
- Costruzioni leggere (tettoie, baracche, ecc.) 10%
- Macchinari operatori e impianti 12,5%
- Attrezzatura varia e minuta e di laboratorio 40%
- Impianti destinati al trattamento ed al depurazione delle acque, fumi nocivi, ecc. mediante impiego di reagenti chimici 15%
- Mobili e macchine ordinarie d'ufficio 12%
- Macchine d'ufficio elettromeccaniche ed elettroniche compresi i computers e i sistemi telefonici elettronici 20%
- Autoveicoli da trasporto (autoveicoli pesanti in genere, carrelli elevatori, mezzi di trasporto interno, ecc.) 20%
- Autovetture, motoveicoli e simili 25%

GRUPPO 15 - INDUSTRIE POLIGRAFICHE, EDITORIALI ED AFFINI

Specie 1a - Tipografie, litografie ed affini

- Fabbricati destinati all'industria 3%
- Costruzioni leggere (tettoie, baracche, ecc.) 10%
- Macchinari operatori non automatici ed impianti generici 10%
- Macchinari operatori automatici e per operazioni di finitura 15,5%
- Rotative da stampa per carta in bobine 20%
- Sistemi elettronici di fotoriproduzione, fotocomposizione e simili 25%
- Impianti di acclimazione 20%
- Attrezzatura varia e minuta (comprese fustelle e tipi) 25%
- Mobili e macchine ordinarie d'ufficio 12%
- Macchine d'ufficio elettromeccaniche ed elettroniche compresi i computers e i sistemi telefonici elettronici 20%
- Autoveicoli da trasporto (autoveicoli pesanti in genere, carrelli elevatori, mezzi di trasporto interno, ecc.) 20%
- Autovetture, motoveicoli e simili 25%

Specie 2a - Legatorie

- Fabbricati destinati all'industria 3%
- Costruzioni leggere (tettoie, baracche, ecc.) 10%
- Macchinari operatori e impianti 10%
- Attrezzatura varia e minuta 25%
- Mobili e macchine ordinarie d'ufficio 12%
- Macchine d'ufficio elettromeccaniche ed elettroniche compresi i computers e i sistemi telefonici elettronici 20%
- Autoveicoli da trasporto (autoveicoli pesanti in genere, carrelli elevatori, mezzi di trasporto interno, ecc.) 20%
- Autovetture, motoveicoli e simili 25%

Specie 3a - Editori di libri e di giornali ed agenzie di stampa (vedi specie 1a)

GRUPPO 16 - INDUSTRIE EDILIZIE

Specie 1a/a - Imprese di costruzioni edilizie, di lavori di terra e di opere stradali, portuali e specializzate

- Fabbricati destinati all'industria 3%
- Costruzioni leggere (tettoie, baracche, ecc.) 12,5%
- Impianti generici (elementi per tettoie e baracche, serbatoi e vasche, condutture, recinzioni, ponteggi in metallo trasformatori - officina di manutenzione - impianti di trasporto interno, sollevamento, carico e scarico - impianti galleggianti e cassoni per costruzioni marittime) 10%
- Macchinari operatori e impianti specifici (macchinario per le costruzioni edili, di gallerie, pozzi, argini - compressori stradali ed altro macchinario per costruzione di strade) 15%
- Casseforme metalliche e palancole metalliche 25%
- Attrezzatura varia e minuta compresi i ponteggi in legno 40%
- Mobili e macchine ordinarie d'ufficio 12%

- Macchine d'ufficio elettromeccaniche ed elettroniche compresi i computers e i sistemi telefonici elettronici 20%
- Escavatori e pale meccaniche 20%
- Autoveicoli da trasporto (autoveicoli pesanti in genere, carrelli elevatori, mezzi di trasporto interno, ecc.) 20%
- Autovetture, motoveicoli e simili 25%

Specie 1a/b - Imprese costruzioni reti trasporto e distribuzione elettriche e telefoniche

- Fabbricati destinati all'industria 3%
- Compressori, martelli pneumatici, motopompe, scavatori, pale meccaniche 25%
- Attrezzatura varia (strumenti misura elettrici ed elettronici e scale) 40%
- Mobili e macchine ordinarie d'ufficio e arredi 12%
- Macchine d'ufficio elettromeccaniche ed elettroniche compresi i computers e i sistemi telefonici elettronici 20%
- Autoveicoli da trasporto (autoveicoli pesanti in genere, carrelli elevatori, mezzi di trasporto interno, ecc.) 20%
- Autovetture, motoveicoli e simili 25%

Specie 1a/c - Edilizia prefabbricata

- Fabbricati destinati all'industria 3%
- Costruzioni leggere 12,5%
- Impianti generici 10%
- Macchinari operatori e impianti specifici e stampi 20%
- Attrezzatura varia 25%
- Mobili e macchine ordinarie d'ufficio 12%
- Macchine d'ufficio elettromeccaniche ed elettroniche compresi i computers e i sistemi telefonici elettronici 20%
- Autoveicoli da trasporto (autoveicoli pesanti in genere, carrelli elevatori, mezzi di trasporto interno, ecc.) 20%
- Autovetture, motoveicoli e simili 25%

GRUPPO 17 - INDUSTRIE DELL'ENERGIA ELETTRICA, DEL GAS E DELL'ACQUA

Specie 1a/a - Produzione e distribuzione di energia idroelettrica

- Fabbricati destinati all'industria 3%
- Costruzioni leggere (tettoie, baracche, ecc.) 12,5%
- Opere idrauliche fisse 1%
- Condotte forzate 4%
- Centrali idroelettriche (esclusi i fabbricati) 7%
- Linee di trasporto AT 4%
- Sottostazioni di trasformazione (esclusi i fabbricati) 7%
- Rete di distribuzione BT 8%
- Attrezzatura varia e minuta - Apparecchi di misura e controllo 10%
- Impianti destinati al trattamento ed al depurazione delle acque, fumi nocivi, ecc. mediante impiego di reagenti chimici 15%
- Mobili e macchine ordinarie d'ufficio 12%
- Macchine d'ufficio elettromeccaniche ed elettroniche compresi i computers e i sistemi telefonici elettronici 20%
- Autoveicoli da trasporto (autoveicoli pesanti in genere, carrelli elevatori, mezzi di trasporto interno, ecc.) 20%
- Autovetture, motoveicoli e simili 25%

Specie 1a/b - Produzione e distribuzione di energia termoelettrica

- Fabbricati destinati all'industria 4%
- Costruzioni leggere (tettoie, baracche, ecc.) 10%
- Centrali termoelettriche (esclusi i fabbricati) 9%
- Linee di trasporto AT 4%
- Sottostazioni di trasformazione (esclusi i fabbricati) 7%
- Rete di distribuzione BT 8%
- Attrezzatura varia e minuta - Apparecchi di misura e controllo 10%
- Impianti destinati al trattamento ed al depurazione delle acque, fumi nocivi, ecc. mediante impiego di reagenti chimici 15%

- Mobili e macchine ordinarie d'ufficio 12%
- Macchine d'ufficio elettromeccaniche ed elettroniche compresi i computers e i sistemi telefonici elettronici 20%
- Autoveicoli da trasporto (autoveicoli pesanti in genere, carrelli elevatori, mezzi di trasporto interno, ecc.) 20%
- Autovetture, motoveicoli e simili 25%

Specie 2a/a - Produzione e distribuzione di gas illuminante

- Fabbricati destinati all'industria 3%
- Costruzioni leggere (tettoie, baracche, ecc.) 10%
- Gasometri 9%
- Impianti generici (compresi quelli di miscelazione metano) 8%
- Impianti di produzione e filtrazione 10%
- Condotture 5%
- Attrezzatura varia e minuta - Apparecchi di misura e controllo 10%
- Impianti destinati al trattamento ed al depurazione delle acque, fumi nocivi, ecc. mediante impiego di reagenti chimici 15%
- Mobili e macchine ordinarie d'ufficio 12%
- Macchine d'ufficio elettromeccaniche ed elettroniche compresi i computers e i sistemi telefonici elettronici 20%
- Autoveicoli da trasporto (autoveicoli pesanti in genere, carrelli elevatori, mezzi di trasporto interno, ecc.) 20%
- Autovetture, motoveicoli e simili 25%

Specie 2a/b - Produzione e distribuzione di gas naturale

- Fabbricati destinati all'industria 5,5%
- Costruzioni leggere (tettoie, baracche, ecc.) 10%
- Pozzi di estrazione e pertinenze 15%
- Serbatoi (vasche di contenimento) 5%
- Condotte dorsali per trasporto e grandi distanze dei centri di produzione 10%
- Condotte dorsali per trasporto a grandi distanze dai giacimenti gassoso-acquiferi; condotte di derivazione e di allacciamento 12%
- Stazione di compressione e pompaggio 10%
- Condotte per usi civili (reti urbane) 8%
- Attrezzatura varia e minuta - Apparecchi di misura e controllo e bombole 10%
- Impianti destinati al trattamento ed al depurazione delle acque, fumi nocivi, ecc. mediante impiego di reagenti chimici 15%
- Mobili e macchine ordinarie d'ufficio 12%
- Macchine d'ufficio elettromeccaniche ed elettroniche compresi i computers e i sistemi telefonici elettronici 20%
- Autoveicoli da trasporto (autoveicoli pesanti in genere, carrelli elevatori, mezzi di trasporto interno, ecc.) 20%
- Autovetture, motoveicoli e simili 25%

Specie 3a/a - Distribuzione di acqua potabile e non potabile

- Fabbricati destinati all'industria 3,5%
- Costruzioni leggere (tettoie, baracche, ecc.) 10%
- Opere idrauliche fisse 2,5%
- Serbatoi 4%
- Impianti di filtrazione 8%
- Condotture 5%
- Impianti di sollevamento 12%
- Attrezzatura varia e minuta - Apparecchi di misura e controllo laboratori 10%
- Mobili e macchine ordinarie d'ufficio 12%
- Macchine d'ufficio elettromeccaniche ed elettroniche compresi i computers e i sistemi telefonici elettronici 20%
- Autoveicoli da trasporto (autoveicoli pesanti in genere, carrelli elevatori, mezzi di trasporto interno, ecc.) 20%
- Autovetture, motoveicoli e simili 25%

Specie 4a/a - Stabilimenti balneari marini

- Stabilimenti in muratura 6%
- Stabilimenti in legno 20%
- Attrezzatura da spiaggia (ombrelloni, sedie, tende) 30%
- Natanti e galleggianti 12%
- Mobili e macchine ordinarie d'ufficio 12%
- Macchine d'ufficio elettromeccaniche ed elettroniche compresi i computers e i sistemi telefonici elettronici 20%
- Autoveicoli da trasporto (autoveicoli pesanti in genere, carrelli elevatori, mezzi di trasporto interno, ecc.) 20%
- Autovetture, motoveicoli e simili 25%

Specie 4a/b - Stabilimenti termali, idrotermali e di imbottigliamento di acque minerali

- Fabbricati destinati all'industria 4%
- Costruzioni leggere (tettoie, baracche, ecc.) 10%
- Opere idrauliche fisse e pozzi di estrazione e loro pertinenze 2%
- Serbatoi 5%
- Impianti di filtrazione e di imbottigliamento 12,5%
- Conduitture 8%
- Impianti di sollevamento e macchinari in genere 10%
- Attrezzatura varia e minuta e di laboratorio 20%
- Biancheria 40%
- Mobili e macchine ordinarie d'ufficio 12%
- Macchine d'ufficio elettromeccaniche ed elettroniche compresi i computers e i sistemi telefonici elettronici 20%
- Autoveicoli da trasporto (autoveicoli pesanti in genere, carrelli elevatori, mezzi di trasporto interno, ecc.) 20%
- Autovetture, motoveicoli e simili 25%

GRUPPO 18 - INDUSTRIE DEI TRASPORTI E DELLE COMUNICAZIONI

Specie 1a 2a e 3a - Trasporti aerei, marittimi, lacuali, fluviali e lagunari

- Piste, moli e terreni ad essi adibiti 1%
- Fabbricati destinati all'industria (edifici d'aeroporto e portuali) 4%
- Opere d'arte fisse 4%
- Costruzioni leggere (tettoie, baracche, ecc.) 10%
- Aereo completo di equipaggiamento (compreso motore a terra e salvo norme a parte in relazione ad esigenze di sicurezza) 14%
- Nave passeggeri 10%
- Nave da carico cisterna o frigorifera 10%
- Nave da carico per carico secco 9%
- Nave per navigazione interna in acciaio ferro - Ferry boat - Rimorchiatore - Naviglio fermo 7,5%
- Nave per navigazione interna in legno - Barconi, chiatte pontoni e lance 9%
- Apparecchi di segnalazione in genere, attrezzature di pista - Servizio carburanti 31,5%
- Impianti e mezzi di carico, scarico, sollevamento e trasporto (a terra) 10%
- Mobili e macchine ordinarie d'ufficio 12%
- Macchine d'ufficio elettromeccaniche ed elettroniche compresi i computers e i sistemi telefonici elettronici 20%
- Autoveicoli da trasporto (autoveicoli pesanti in genere, carrelli elevatori, mezzi di trasporto interno, ecc.) 20%
- Autovetture, motoveicoli e simili 25%
- Contenitori di grandi dimensioni in metallo o materiale plastico 15%
- Aliscafi 13%
- Navi già in esercizio per almeno due quadrienni di classe, acquistate per l'impiego nell'ulteriore durata residua 15%

Specie 4a e 5a - Ferrovie, compreso l'esercizio di binari di raccordo per conto terzi, l'esercizio di vagoni letto e ristorante. Tramvie interurbane, urbane, e suburbane, ferrovie metropolitane, filovie, funicolari, funivie, slittovie ed ascensori

- Terreni adibiti alle linee e servizi ferroviari 1%

- Fabbricati destinati all'industria 4%
- Costruzioni leggere (tettoie, baracche, ecc.) 10%
- Opere d'arte fisse (ponti, viadotti, gallerie) 4%
- Altre opere d'arte 11,5%
- Pali metallici 5%
- Binari (rotaie, traverse, morsetterie) 10%
- Motrici in genere 10%
- Materiale rotabile, ferroviario e tramviario (motrici escluse) 7,5%
- Materiale mobile - Impianti a cavo e filoviario (filobus, funivie, teleferiche, ascensori, slittovie) 15%
- Officina meccanica 10%
- Attrezzatura varia e minuta - Mobili e macchine ordinarie di ufficio, di stazione e dei reparti accessori 12%
- Macchine d'ufficio elettromeccaniche ed elettroniche compresi i computers e i sistemi telefonici elettronici 20%
- Autoveicoli da trasporto (autoveicoli pesanti in genere, carrelli elevatori, mezzi di trasporto interno, ecc.) 20%
- Autovetture, motoveicoli e simili 25%
- Contenitori di grandi dimensioni in metallo o materiale plastico 15%

**Specie 6a 7a 8a e 9a - Autoservizi per viaggiatori, urbani, extraurbani e di linea
Servizi di trasporto persone con vetture ed autovetture da piazza e da rimessa
Servizi di trasporto merci su vie ordinarie Imprese di trasporti e pompe funebri**

- Fabbricati destinati all'industria 4%
- Costruzioni leggere (tettoie, baracche, ecc.) 10%
- Autobus di linea adibiti a servizi pubblici di linea urbani ed extraurbani, compresi autobus in servizio per noleggio di rimessa e rimorchi per trasporto di persone 25%
- Autocarri e rimorchi per trasporto di cose 20%
- Autobus di linea adibiti a servizi pubblici di linea urbani ed extraurbani, compresi autobus in servizio per noleggio di rimessa e rimorchi per trasporto di persone 25%
- Autocarri e rimorchi per trasporto di cose 20%
- Autovetture in genere (servizio pubblico) 30%
- Autofurgoni e motofurgoni 30%
- Trattori - Carri attrezzi - Carrelli elettrici 20%
- Veicoli a traino animale 10%
- Officina meccanica - Mezzi di sollevamento peso - Impianti di carica batterie 10%
- Attrezzatura varia e minuta - Finimenti per traino animali Parati per pompe funebri -
- Accumulatori per carri elettrici 20%
- Attrezzatura varia e minuta - Mobili e macchine ordinarie di ufficio 12%
- Macchine d'ufficio elettromeccaniche ed elettroniche compresi i computers e i sistemi telefonici elettronici 20%
- Contenitori di grandi dimensioni in metallo o materiale plastico 15%
- Contenitori e bottiglie per il trasporto di esafloruro di uranio e relative scocche protettive 50%

Specie 10a/a - Servizi telegrafici, telefonici e telecomunicazioni tramite satelliti

- Fabbricati ordinari ed altri manufatti 3%
- Fabbricati destinati all'industria 6%
- Costruzioni leggere (tettoie, baracche, ecc.) 10%
- Centrali manuali ed elettromeccaniche 8%
- Centrali e impianti elettronici 18%
- Ponti radio, circuiti (apparecchiature) AF ed amplificazione 15%
- Rete aerea e pali di sostegno 8%
- Cavi sotterranei 5%
- Cavi sottomarini 12%
- Poste pubbliche e di abbonato, cabine, impianti interni e derivati, centralini ed apparecchiature 12%
- Attrezzatura varia e minuta 25%
- Mobili e macchine ordinarie d'ufficio 12%

- Macchine d'ufficio elettromeccaniche ed elettroniche compresi i computers e i sistemi telefonici elettronici 20%
- Autoveicoli da trasporto (autoveicoli pesanti in genere, carrelli elevatori, mezzi di trasporto interno, ecc.) 20%
- Autovetture, motoveicoli e simili 25%

Specie 10a/b - Servizi radiotelegrafonici, radiofonici, televisivi e telecomunicazioni tramite satelliti

- Fabbricati destinati all'industria 6%
- Costruzioni leggere (tettoie, baracche, ecc.) 10%
- Impianti radiofonici 12,5%
- Impianti di sincronizzazione e centri di controllo 15,5%
- Impianti di telediffusione e di televisione 19%
- Impianti di registrazione e ponti radio 25%
- Cavi sottomarini 12%
- Dotazioni vari ed attrezzi 19%
- Mobili e macchine ordinarie d'ufficio 12%
- Automezzi attrezzati 25%
- Macchine d'ufficio elettromeccaniche ed elettroniche compresi i computers e i sistemi telefonici elettronici 20%
- Autoveicoli da trasporto (autoveicoli pesanti in genere, carrelli elevatori, mezzi di trasporto interno, ecc.) 20%
- Autovetture, motoveicoli e simili 25%

Specie 11a - Impianti per le telecomunicazioni a mezzo satelliti

Segmento spaziale:

- Satelliti commerciali di telecomunicazioni e relativi centri di controllo 18%
- Trasponditori 36%
- Stazioni terrene:
- Struttura antenna parabolica orientabile 10%
- Servosistema, sistema di illuminazione, ricevitore di inseguimento 20%
- Impianti ricetrasmittenti e impianti e strumentazione centrali di misura e controllo 25%
- Impianto di alimentazione 10%
- Terminali parabolici ricetrasmittenti di limitate dimensioni 20%
- Stazioni terrene mobili 25%

Specie 12a - Autostrade, strade e superstrade in concessione

- Terreni adibiti ad autostrada 1%
- Fabbricati destinati all'industria 4%
- Costruzioni leggere 10%
- Opere d'arte fisse (viadotti, ponti, gallerie, corpo autostradale, ecc.) 4%
- Altre opere d'arte (apparecchi di segnalazione, compressori, martelli pneumatici, semoventi, pale meccaniche) 25%
- Officine meccaniche 10%
- Attrezzatura varia e minuta 12%
- Mobili e macchine ordinarie d'ufficio 12%
- Macchine d'ufficio elettromeccaniche ed elettroniche compresi i computers e i sistemi telefonici elettronici 20%
- Autoveicoli da trasporto (autoveicoli pesanti in genere, carrelli elevatori, mezzi di trasporto interno, ecc.) 20%
- Autovetture, motoveicoli e simili 25%

GRUPPO 19 - ALBERGHI, RISTORANTI, BAR E ATTIVITÀ AFFINI

- Edifici 3%
- Costruzioni leggere (tettoie, baracche, ecc.) 10%
- Mobili e arredamento 10%
- Biancheria 40%
- Attrezzatura (stoviglie, posate, attrezzatura di cucina, ecc.) 25%
- Impianti generici (riscaldamento, condizionamento) 8%
- Impianti specifici (igienici, cucina, frigorifero, ascensori, montacarichi, impianti telefonici, citofoni, campanelli e simili) 12%

- Macchine d'ufficio elettromeccaniche ed elettroniche compresi i computers e i sistemi telefonici elettronici 20%
- Autoveicoli da trasporto (autoveicoli pesanti in genere, carrelli elevatori, mezzi di trasporto interno, ecc.) 20%
- Autovetture, motoveicoli e simili 25%

GRUPPO 20 - SERVIZI CULTURALI, SPORTIVI E RICREATIVI

Specie 1a - Teatri, cinematografi, sale da ballo e simili, campi sportivi, case da giuoco

- Edifici 3%
- Costruzioni leggere (tettoie, baracche, ecc.) 10%
- Impianti termotecnici ed elettrici 10%
- Attrezzature (poltrone, ecc.) 15,5%
- Macchinari di proiezione ed impianto sonoro 19%
- Mobili e macchine ordinarie d'ufficio 12%
- Macchine d'ufficio elettromeccaniche ed elettroniche compresi i computers e i sistemi telefonici elettronici 20%
- Autoveicoli da trasporto (autoveicoli pesanti in genere, carrelli elevatori, mezzi di trasporto interno, ecc.) 20%
- Autovetture, motoveicoli e simili 25%

Specie 2a - Compagnie ed agenzie teatrali Produzione, doppiaggio, sviluppo, stampa e noleggio films

- Fabbricati destinati all'industria (teatri, piazzali, strade) 5,5%
- Costruzioni leggere (tettoie, baracche, ecc.) 10%
- Impianti generici, produzione e trasporto energia 10%
- Attrezzatura specifica (macchine da ripresa, gruppi elettrogeni, doppiaggio, registrazione sonora, sviluppo e stampa, ecc.) 19%
- Attrezzatura generica (officina, falegnameria, ecc.) 7,5%
- Mobili e macchine ordinarie d'ufficio 12%
- Macchine d'ufficio elettromeccaniche ed elettroniche compresi i computers e i sistemi telefonici elettronici 20%
- Autoveicoli da trasporto (autoveicoli pesanti in genere, carrelli elevatori, mezzi di trasporto interno, ecc.) 20%
- Autovetture, motoveicoli e simili 25%

GRUPPO 21 - SERVIZI SANITARI

Specie 1a - Ospedali, cliniche, sanatori, case di cura ed istituti similari privati

- Edifici 3%
- Costruzioni leggere (tettoie, baracche, ecc.) 10%
- Mobili ed arredamento 10%
- Biancheria 40%
- Attrezzatura generica (stoviglie, posate, ecc.) 25%
- Attrezzatura specifica 12,5%
- Impianti destinati al trattamento ed al depuramento delle acque, fumi nocivi, ecc. mediante impiego di reagenti chimici 15%
- Mobili e macchine ordinarie d'ufficio 12%
- Macchine d'ufficio elettromeccaniche ed elettroniche compresi i computers e i sistemi telefonici elettronici 20%
- Autoveicoli da trasporto (autoveicoli pesanti in genere, carrelli elevatori, mezzi di trasporto interno, ecc.) 20%
- Autovetture, motoveicoli e simili 25%

GRUPPO 22 - SERVIZI IGIENICI ALLA PERSONA E DOMESTICI

Specie 1a - Servizi igienici e di estetica della persona. Alberghi diurni, istituti di igiene e di bellezza, barbieri, parrucchieri e simili

- Edifici 3%
- Costruzioni leggere (tettoie, baracche, ecc.) 10%
- Mobili ed arredamento 10%
- Biancheria 40%
- Impianti specifici (igienici, riscaldamento, condizionamento, ecc.) 8%
- Attrezzatura generica 25%
- Mobili e macchine ordinarie d'ufficio 12%

- Macchine d'ufficio elettromeccaniche ed elettroniche compresi i computers e i sistemi telefonici elettronici 20%
- Autoveicoli da trasporto (autoveicoli pesanti in genere, carrelli elevatori, mezzi di trasporto interno, ecc.) 20%
- Autovetture, motoveicoli e simili 25%

Specie 2a - Impresa di nettezza urbana

- Edifici 3%
- Costruzioni leggere (tettoie, baracche, ecc.) 10%
- Impianti specifici di utilizzazione 10%
- Impianti destinati al trattamento ed al depurazione delle acque, fumi nocivi, ecc. mediante impiego di reagenti chimici 15%
- Mobili e macchine ordinarie d'ufficio 12%
- Macchine d'ufficio elettromeccaniche ed elettroniche compresi i computers e i sistemi telefonici elettronici 20%
- Autoveicoli da trasporto (autoveicoli pesanti in genere, carrelli elevatori, mezzi di trasporto interno, ecc.) 20%
- Autovetture, motoveicoli e simili 25%

Specie 3a - Lavanderie, stiratorie, smacchiatricie, tintorie e servizi affini

- Edifici 3%
- Costruzioni leggere (tettoie, baracche, ecc.) 10%
- Attrezzatura specifica 12,5%
- Impianti destinati al trattamento ed al depurazione delle acque, fumi nocivi, ecc. mediante impiego di reagenti chimici 15%
- Mobili e macchine ordinarie d'ufficio 12%
- Macchine d'ufficio elettromeccaniche ed elettroniche compresi i computers e i sistemi telefonici elettronici 20%
- Autoveicoli da trasporto (autoveicoli pesanti in genere, carrelli elevatori, mezzi di trasporto interno, ecc.) 20%
- Autovetture, motoveicoli e simili 25%

ATTIVITÀ NON PRECEDENTEMENTE SPECIFICATE

1 - Fiere e rassegne

- Fabbricati in muratura destinati a padiglioni per esposizione 10%
- Costruzioni in legno o in strutture mobili 20%
- Mobili comuni ed arredamento 10%
- Arredamento fiere (transenne, ecc.) 27%
- Mobili e macchine ordinarie d'ufficio 12%
- Macchine d'ufficio elettromeccaniche ed elettroniche compresi i computers e i sistemi telefonici elettronici 20%
- Autoveicoli da trasporto (autoveicoli pesanti in genere, carrelli elevatori, mezzi di trasporto interno, ecc.) 20%
- Autovetture, motoveicoli e simili 25%

2 - Altre attività

- Edifici 3%
- Fabbricati destinati alla grande distribuzione 6%
- Costruzioni leggere (tettoie, baracche, ecc.) 10%
- Impianti e mezzi di sollevamento, carico e scarico, pesatura, ecc. 7,5%
- Macchinari, apparecchi e attrezzature varie (compreso frigorifero, impianto di condizionamento e distributore automatico) 15%
- Stigliatura 10%
- Arredamento 15%
- Banconi blindati o con cristalli blindati 20%
- Impianti di allarme, di ripresa fotografica, cinematografica e televisiva 30%
- Impianti interni speciali di comunicazione e telesegnalazione 25%
- Impianti destinati al trattamento ed al depurazione delle acque, fumi nocivi, ecc. mediante impiego di reagenti chimici 15%
- Mobili e macchine ordinarie d'ufficio 12%
- Macchine d'ufficio elettromeccaniche ed elettroniche compresi i computers e i sistemi telefonici elettronici 20%

- Autoveicoli da trasporto (autoveicoli pesanti in genere, carrelli elevatori, mezzi di trasporto interno, ecc.) 20%
- Autovetture, motoveicoli e simili 25%



La Responsabile
Settore Programmazione, Pianificazione,
Verifica Strategica - S.I.T.
e Patrimonio Immobiliare
Arch. Stefania Grassi

Documento informatico firmato digitalmente ai sensi del T.U. 445/2000 e del D.Lgs. 82/2005 e rispettive norme collegate.

	Data	Firma
Responsabile del Procedimento:	Geom. Gianluca Orlandi	
Pratica trattata da:	Geom. Gianluca Orlandi tel 0293527.286 fax 02.93580465 gianluca_orlandi@comune.arese.mi.it	
Funzionario con potere sostitutivo in caso di inerzia del Comune ai sensi dell'art. 2. comma 9-bis L. 241/1990:	Dott. Paolo Pepe – Segretario Generale dell'Ente	